



DE Dieses Produkt ist nur für gut isolierte Räume oder für den gelegentlichen Gebrauch geeignet. **IT** Il presente prodotto è adatto solo a ambienti correttamente isolati o ad un uso occasionale. **FR** Ce produit ne peut être utilisé que dans des locaux bien isolés ou de manière occasionnelle. **GB** This product is only suitable for well insulated spaces or occasional use. **CZ** Tento výrobek je vhodný pouze pro dobře izolované prostory nebo občasné používání. **SK** Tento výrobok je určený iba do dobre izolovaných priestorov alebo na príležitostné použitie. **PL** Ten produkt jest odpowiedni tylko do sporadycznego użytku lub do stosowania w dobrze izolowanych pomieszczeniach. **SI** Ta izdelek je primeren le za uporabo v dobro izoliranih prostorih ali za priložnostno uporabo. **HU** A termék kizárólag jól szigetelt helyiségek fűtésére vagy alkalmankénti használatra alkalmas. **BA/HR** Ovaj proizvod je prikladan samo za dobro izolirane sobe ili povremenu upotrebu. **GR** Το προϊόν είναι κατάλληλο μόνο για χρήση σε καλά μονωμένους χώρους ή περιστασιακά. **NL** Dit product is uitsluitend geschikt voor goed geïsoleerde plaatsen of voor incidenteel gebruik. **LV** Šis ražojums ir derīgs tikai izmantošanai telpās ar labu izolāciju vai neregulārai izmantošanai. **EE** See toode sobib kasutamiseks üksnes hästi isoleeritud kohtades ja üksikjuhtudel. **SE** Denna produkt är endast lämpad för välisolerade utrymmen eller sporadisk användning. **FI** Tämä tuote soveltuu ainoastaan hyvin eristettyihin tiloihin tai satunnaiseen käyttöön. **LT** Šis gaminytis tinkamas naudoti tik gerai izoliuotose patalpose arba tik retkarčiais.



DE Glas-Heizpanel
IT Pannello di riscaldamento in vetro
FR Panneau de chauffe en verre
GB Glass heating panel
CZ Sklo-topný panel
SK Sklený vykurovací panel
PL Szklany panel grzewczy

SI Steklena grelna plošča
HU Üveg fűtőlap
BA/HR Staklena ploča za grijanje
GR Γυάλινο θερμαντικό πάνελ
NL Glazen verwarmingspaneel
SE Glaspanelvärmare
FI Lasilämmitin

DE	Originalbetriebsanleitung	5
IT	Traduzione delle istruzioni originali	9
FR	Traduction de la notice originale	13
GB	Translation of the original instructions	17
CZ	Překlad původního návodu k používání	21
SK	Preklad pôvodného návodu na použitie	25
PL	Tłumaczenie instrukcji oryginalnej	29
SI	Prevod izvirnih navodil	33
HU	Eredeti használati utasítás fordítása	37
BA/HR	Prevod originalnog uputstva za upotrebu	41
GR	Μετάφραση του πρωτοτύπου των οδηγιών χρήσης	45
NL	Vertaling van de oorspronkelijke gebruiksaanwijzing	49
SE	Översättning av bruksanvisning i original	53
FI	Alkuperäisten ohjeiden käännös	57

Übersicht
Panoramica
Vue d'ensemble
Overview
Přehled
Prehľad
Przegląd

Pregled
Áttekintés
Pregled
Επισκόπηση
Overzicht
Översikt
Yleiskatsaus

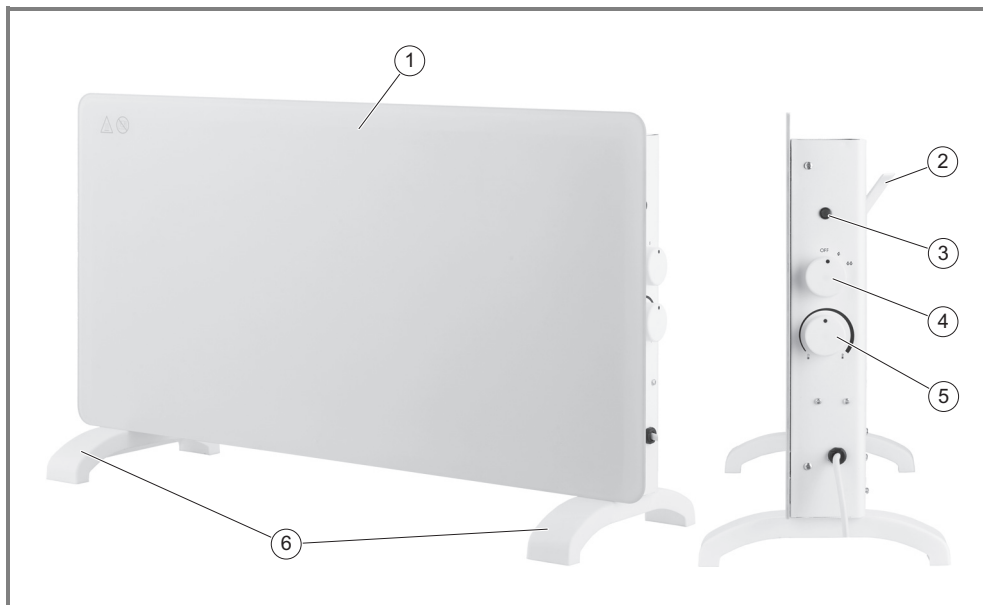

Montage
Montaggio
Montage
Assembly
Montáž
Montáž
Montaż

Montaža
Szerelés
Montaža
Συναρμολόγηση
Montage
Montering
Asennus

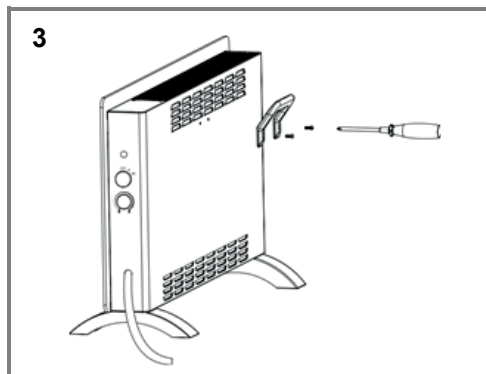
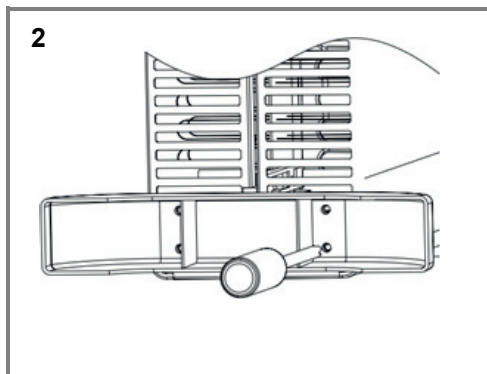
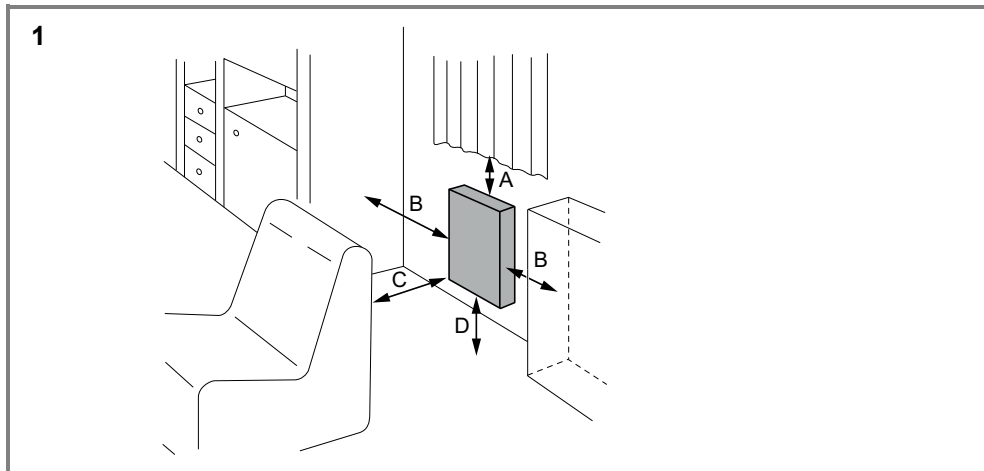

Inhaltsverzeichnis

Bevor Sie beginnen...	5
Zu Ihrer Sicherheit	5
Ihr Gerät im Überblick	6
Montage	6
Bedienung	6
Reinigung	7
Störungen und Hilfe	7
Entsorgung	7
Technische Daten	7
Mängelansprüche	61

Bevor Sie beginnen...

Bestimmungsgemäßer Gebrauch

Das Gerät ist ausschließlich zum nichtgewerblichen Betrieb als Heizgerät für kleinere Räume bestimmt. Es kann als Standgerät oder an der Wand montiert betrieben werden.

Das Gerät ist nicht für den gewerblichen Gebrauch konzipiert. Allgemein anerkannte Unfallverhütungsvorschriften und beigelegte Sicherheitshinweise müssen beachtet werden.

Führen Sie nur Tätigkeiten durch, die in dieser Gebrauchsanweisung beschrieben sind. Jede andere Verwendung ist unerlaubter Fehlgebrauch. Der Hersteller haftet nicht für Schäden die hieraus entstehen.

Was bedeuten die verwendeten Symbole?

Gefahrenhinweise und Hinweise sind in der Gebrauchsanweisung deutlich gekennzeichnet. Es werden folgende Symbole verwendet:



GEFAHR! Unmittelbare Lebens- oder Verletzungsgefahr! Unmittelbar gefährliche Situation, die Tod oder schwere Verletzungen zur Folge haben wird.



WARNUNG! Wahrscheinliche Lebens- oder Verletzungsgefahr! Allgemein gefährliche Situation, die Tod oder schwere Verletzungen zur Folge haben kann.



VORSICHT! Eventuelle Verletzungsgefahr! Gefährliche Situation, die Verletzungen zur Folge haben kann.



ACHTUNG! Gefahr von Geräteschäden! Situation, die Sachschäden zur Folge haben kann.



Hinweis: Informationen, die zum besseren Verständnis der Abläufe gegeben werden.

Zu Ihrer Sicherheit

Allgemeine Sicherheitshinweise

- Für einen sicheren Umgang mit diesem Gerät muss der Benutzer des Gerätes diese Gebrauchsanweisung vor der ersten Benutzung gelesen und verstanden haben.

- Beachten Sie alle Sicherheitshinweise! Wenn Sie die Sicherheitshinweise missachten, gefährden Sie sich und andere.
- Bewahren Sie alle Gebrauchsanweisungen und Sicherheitshinweise für die Zukunft auf.
- Wenn Sie das Gerät verkaufen oder weitergeben, händigen Sie unbedingt auch diese Gebrauchsanweisung aus.
- Das Gerät darf nur benutzt werden, wenn es einwandfrei in Ordnung ist. Ist das Gerät oder ein Teil davon defekt, muss es außer Betrieb genommen und fachgerecht entsorgt werden.
- Verwenden Sie das Gerät nicht in explosionsgefährdeten Räumen oder in der Nähe von brennbaren Flüssigkeiten oder Gasen!
- Ausgeschaltetes Gerät immer gegen unbeabsichtigtes Einschalten sichern.
- Benutzen Sie keine Geräte, bei denen der Ein-/Aus-Schalter nicht ordnungsgemäß funktioniert.
- Halten Sie Kinder vom Gerät fern! Bewahren Sie das Gerät sicher vor Kindern und unbefugten Personen auf.
- Überlasten Sie das Gerät nicht. Benutzen Sie das Gerät nur für Zwecke, für die es vorgesehen ist.
- Immer mit Umsicht und nur in guter Verfassung arbeiten: Müdigkeit, Krankheit, Alkoholgenuss, Medikamenten- und Drogeneinfluss sind unverantwortlich, da Sie das Gerät nicht mehr sicher benutzen können.
- Stellen Sie sicher, dass Kinder nicht mit dem Gerät spielen.
- Immer die gültigen nationalen und internationalen Sicherheits-, Gesundheits- und Arbeitsvorschriften beachten.

Elektrische Sicherheit

- Das Gerät darf nur an eine Steckdose mit ordnungsgemäß installiertem Schutzkontakt angeschlossen werden.
- Die Absicherung muss mit einem Fehlerstrom-Schutzschalter (FI-Schalter) mit einem Bemessungsfehlerstrom von nicht mehr als 30 mA erfolgen.
- Vor Anschließen des Gerätes muss sichergestellt sein, dass der Netzanschluss den Anschlussdaten des Gerätes entspricht.
- Das Gerät darf nur innerhalb der angegebenen Grenzen für Spannung und Leistung verwendet werden (siehe Typenschild).
- Netzstecker nicht mit nassen Händen anfassen! Netzstecker immer am Stecker, nicht am Kabel herausziehen.
- Netzkabel nicht knicken, quetschen, zerren oder überfahren; vor scharfen Kanten, Öl und Hitze schützen.
- Gerät nicht am Kabel anheben oder Kabel anderweitig zweckentfremden.
- Kontrollieren Sie vor jeder Benutzung Stecker und Kabel.
- Bei Beschädigung des Netzkabels umgehend Netzstecker ziehen. Gerät nie mit beschädigtem Netzkabel benutzen.
- Bei Nichtbenutzung muss immer der Netzstecker gezogen sein.

- Vor Einstecken des Netzsteckers sicherstellen, dass das Gerät ausgeschaltet ist.
- Vor Ziehen des Netzsteckers immer Gerät ausschalten.
- Gerät beim Transport stromlos schalten.
- Wenn die Netzanschlussleitung dieses Gerätes beschädigt wird, muss sie durch den Hersteller oder seinen Kundendienst oder eine ähnlich qualifizierte Person ersetzt werden, um Gefährdungen zu vermeiden.

Gerätespezifische Sicherheitshinweise

- Die Umgebung muss frei von leichtentzündlichen oder explosionsgefährlichen Stoffen sein.
- Das Gerät muss ringsum frei auf einem ebenen waagerechten Untergrund stehen oder sicher an der Wand montiert sein. Die Sicherheitsabstände müssen immer eingehalten werden.
- Das Gerät darf nicht im Freien betrieben werden.
- Das Gerät niemals unbeaufsichtigt betreiben.
- Niemals Gegenstände durch die Lüftungsgitter in das Gerät führen. Lebensgefahr!
- Das Gerät niemals Wasser oder anderen Flüssigkeiten aussetzen.
- Das Gerät darf nicht in Räumen mit Badewanne, Dusche oder Schwimmbecken sowie in der Nähe von Waschbecken oder Wasseranschlüssen betrieben werden.
- Der Abstand zwischen Lüftungsgitter und brennbaren Gegenständen muss mindestens 75 cm betragen.
- Das Gerät darf nicht abgedeckt werden. Es besteht Brandgefahr.
- Benutzen Sie das Heizgerät nicht mit einem Zeitschalter oder einem anderen Schalter, der das Gerät automatisch einschaltet, da sonst Brandgefahr besteht.
- Das Heizgerät darf nicht unmittelbar unterhalb einer Wandsteckdose aufgestellt werden.
- Keine Adapter oder Verlängerungskabel benutzen.
- Dieses Gerät kann von Kindern ab 8 Jahren sowie von Personen mit reduzierten physischen, sensorischen oder geistigen Fähigkeiten oder Mangel an Erfahrung und/oder Wissen nur dann benutzt werden, wenn sie beaufsichtigt oder bezüglich des sicheren Gebrauchs des Gerätes unterwiesen wurden und die daraus resultierenden Gefahren verstanden haben. Kinder dürfen nicht mit dem Gerät spielen. Reinigung und Benutzerwartung dürfen nicht durch Kinder ohne Beaufsichtigung durchgeführt werden.
- Kinder unter 3 Jahren sind vom Gerät fernzuhalten, es sei denn, sie werden ständig beaufsichtigt.
- Kinder zwischen 3 und 8 Jahren dürfen das Gerät nur unter der Bedingung ein- oder ausschalten, dass dieses in der normalen Betriebsposition aufgestellt oder installiert ist, dass die Kinder überwacht sind oder dass sie Anweisungen über die Sicherheitsmaßnahmen erhalten und auch die möglichen Gefahren verstanden haben. Kinder zwischen 3 und 8 Jahren dürfen den Netzstecker nicht einstecken, das Gerät einstellen und reinigen oder Wartungsarbeiten ausführen.

- **ACHTUNG!** Bestimmte Teile dieses Produkts können sehr heiß werden und Verbrennungen verursachen. Besondere Vorsicht gilt in Gegenwart von Kindern und schwachen Personen.
- Symbole, die sich an Ihrem Gerät befinden, dürfen nicht entfernt oder abgedeckt werden. Nicht mehr lesbare Hinweise am Gerät müssen umgehend ersetzt werden.



Vor Inbetriebnahme Gebrauchsanweisung lesen und beachten.



Um Überhitzung zu vermeiden, decken Sie das Heizgerät nicht ab!

Ihr Gerät im Überblick



Hinweis: Das tatsächliche Aussehen Ihres Gerätes kann von den Abbildungen abweichen.

► Übersicht – S. 3

1. Glas-Heizpanel
2. Tragegriff
3. Netzlampe
4. Heizleistungsschalter
5. Temperaturregler
6. Standfüße

Lieferumfang

- Glas-Heizpanel
- Standfüße
- Befestigungsschrauben für Standfüße
- Tragegriff und Befestigungsschrauben für den Tragegriff

Montage

► Montage – S. 4

1. Die Sicherheitsabstände zu Fußboden, Wänden, Gardinen, Möbeln usw. müssen immer eingehalten werden.
 - A ≥ 50 cm
 - B ≥ 30 cm
 - C ≥ 150 cm
 - D ≥ 10 cm
2. Beigelegte Standfüße auf der Unterseite des Gerätes festschrauben.
3. Beigelegten Tragegriff auf der Rückseite des Gerätes festschrauben.

Bedienung

Vor dem Einschalten überprüfen!



GEFAHR! Verletzungsgefahr! Das Gerät darf nur in Betrieb genommen werden, wenn beim Überprüfen keine Fehler gefunden werden. Ist ein Teil defekt, muss es unbedingt vor dem nächsten Gebrauch ersetzt werden.

Überprüfen Sie den sicheren Zustand des Gerätes:

- Prüfen Sie, ob es sichtbare Defekte gibt.
- Prüfen Sie, ob alle Teile des Gerätes fest montiert sind.

Produkt ein-/ausschalten



GEFAHR! Verletzungsgefahr! Das Produkt darf nicht direkt unterhalb einer Wandsteckdose aufgestellt werden. Gefahr von Kabelbränden.

Heizleistungsschalter (4) und Temperaturregler (5) wie folgt einstellen:

Heizleistungsregelung

- Drehschalter auf : niedrige Heizleistung
- Drehschalter auf : hohe Heizleistung

Temperaturregler

Mit dem Temperaturregler (5) kann die gewünschte Raumtemperatur stufenlos eingestellt werden. Der Temperaturregler im Gerät hält dann die Raumtemperatur durch wiederholtes kurzes Heizen auf dem voreingestellten Wert.

- Gerät einschalten.
- Temperaturregler (5) auf höchste Stufe einstellen.
- Temperaturregler bei Erreichen der gewünschten Raumtemperatur gegen den Uhrzeigersinn drehen, bis das Gerät mit einem hörbaren Klicken abschaltet.

Das Gerät hält nun die momentane Raumtemperatur.

- Zur Erhöhung der Raumtemperatur den Temperaturregler im Uhrzeigersinn drehen.

Überhitzungsschutz

- Wenn der Überhitzungsschutz ausgelöst wurde, Gerät ausschalten, Netzstecker ziehen und Gerät ca. 10 Minuten abkühlen lassen.

Reinigung



GEFAHR! Verletzungsgefahr! Vor allen Arbeiten am Gerät immer den Netzstecker ziehen.

- Gerät ausschalten und vollständig abkühlen lassen.
- Netzstecker ziehen.
- Gerät mit leicht angefeuchtetem Tuch abwischen.

Störungen und Hilfe

Wenn etwas nicht funktioniert...



GEFAHR! Verletzungsgefahr! Unsachgemäße Reparaturen können dazu führen, dass Ihr Gerät nicht mehr sicher funktioniert. Sie gefährden damit sich und Ihre Umgebung.

Oft sind es nur kleine Fehler, die zu einer Störung führen. Meistens können Sie diese leicht selbst beheben. Bitte sehen Sie zuerst in der folgenden Tabelle nach, bevor Sie sich an den Händler wenden. So ersparen Sie sich viel Mühe und eventuell auch Kosten.

Fehler/Störung	Ursache	Abhilfe
Gerät heizt nicht.	Gerät ist abgeschaltet?	Gerät einschalten.
	Temperaturregler zu niedrig eingestellt?	Temperaturregler höher einstellen.
	Keine Netzspannung?	Kabel, Stecker, Steckdose und Sicherung prüfen.
	Überhitzungsschutz ausgelöst?	Netzstecker ziehen und Gerät abkühlen lassen.

Können Sie den Fehler nicht selbst beheben, wenden Sie sich bitte direkt an den Händler. Beachten Sie bitte, dass durch unsachgemäße Reparaturen auch der Gewährleistungsanspruch erlischt und Ihnen ggf. Zusatzkosten entstehen.

Entsorgung

Gerät entsorgen

Das Symbol der durchgestrichenen Mülltonne bedeutet: Batterien und Akkus, Elektro- und Elektronikgeräte dürfen nicht in den Hausmüll. Sie können umwelt- und gesundheitsschädigende Stoffe enthalten.



Verbraucher sind verpflichtet, Elektro-Altgeräte, Gerätealtbatterien und Akkus getrennt vom Hausmüll über eine offizielle Sammelstelle zu entsorgen um eine sachgerechte Weiterverarbeitung zu gewährleisten. Die Rückgabe kann gemäß gesetzlicher Regelung kostenfrei z. B. über einen kommunalen Entsorgungsbetrieb oder über einen Händler erfolgen.

Technische Daten

Artikelnummer	370430
Nennspannung	230 V~, 50 Hz

Batterien, Akkus und Lampen, die nicht fest in Elektro-Altgeräten verbaut sind und zerstückungsfrei entnommen werden können, müssen vor der Entsorgung entnommen und getrennt entsorgt werden. Lithiumbatterien und Akkupacks aller Systeme sind nur im entladenen Zustand bei den Rücknahmestellen abzugeben. Die Batterien sind immer durch Abkleben der Pole vor Kurzschlüssen zu sichern.



Jeder Endnutzer ist selbst für die Löschung personenbezogener Daten auf den zu entsorgenden Altgeräten verantwortlich.

Verpackung entsorgen

Die Verpackung besteht aus Karton und entsprechend gekennzeichneten Kunststoffen, die wiederverwertet werden können.

- Führen Sie diese Materialien der Wiederverwertung zu.



Artikelnummer	370430
Nennleistung	2000 W
Schaltstufen	1000 W 2000 W
Schutzklasse	I
Abmessungen	77 × 24 × 43,5 cm
Gewicht	5,1 kg

Erforderliche Angaben zu elektrischen Einzelraumheizgeräten

Kontaktangaben				OBI Group Sourcing GmbH Albert-Einstein-Str. 7-9 42929 Wermelskirchen GERMANY	
Modellkennung(en):				370430	
Angabe	Symbol	Wert	Einheit	Angabe	Einheit
Wärmeleistung				Art des Wärmeleistungs-/Raumtemperaturreglers (bitte eine Möglichkeit auswählen)	
Nennwärmeleistung	P _{nom}	2.000	kW	Einstufige Wärmeleistung, keine Raumtemperaturkontrolle	No
Mindestwärmeleistung (Richtwert)	P _{min}	1.000	kW	Zwei oder mehr manuelle Stufen, keine Raumtemperaturkontrolle	No
Maximale kontinuierliche Wärmeleistung	P _{max,c}	2.000	kW	Raumtemperaturregler mit mechanischem Thermostat	Yes
Leistungsaufnahme				Mit elektronischem Raumtemperaturregler	
Im Aus-Zustand	P _o	0.00	W	Elektronischer Raumtemperaturregler mit Tageszeitregelung	No
Im Bereitschaftszustand	P _{sm}	0.00	W	Elektronischer Raumtemperaturregler mit Wochentagsregelung	No
Im Leerlaufzustand	P _{idle}	0.00	W	Sonstige Regelungsoptionen (Mehrfachnennungen möglich)	
Im vernetzten Bereitschaftsbetrieb	P _{nsm}	0.00	W	Raumtemperaturregler mit Präsenzerkennung	No
Bereitschaftszustand mit Informations- oder Statusanzeige		No	[ja/nein]	Raumtemperaturregler mit Erkennung offener Fenster	No
Raumheizungs-Jahresnutzungsgrad im aktiven Betrieb	η _{s,on}	85.0	%	Fernbedienungsoption	No
				Adaptive Regelung des Heizbeginns	No
				Betriebszeitbegrenzung	No
				Schwarzkugelsensor	No
				Selbstlernfunktion	No
				Regelungsgenauigkeit	No

Indice

Prima di cominciare...	9
Per la vostra sicurezza	9
Panoramica dell'apparecchio	10
Montaggio	10
Uso	10
Pulizia	11
Guasti e assistenza	11
Smaltimento	11
Dati tecnici	12
Reclami per difetti	61

Prima di cominciare...

Utilizzo conforme alla destinazione d'uso

L'apparecchio è destinato esclusivamente ad un utilizzo non commerciale come riscaldamento per piccoli locali.

È possibile utilizzarlo a terra oppure fissato a muro.

Questo apparecchio non è destinato all'uso commerciale. Osservare le norme generali relative alla prevenzione degli incidenti e le indicazioni di sicurezza in dotazione.

Eseguire unicamente le attività descritte nel presente manuale di istruzioni. Qualsiasi altro impiego verrà considerato come un utilizzo improprio. Il produttore non risponde per eventuali danni derivanti da tale utilizzo.

Cosa significano i simboli usati?

Indicazioni di pericolo e note sono contraddistinte chiaramente nel manuale di istruzioni. Si utilizzano i simboli seguenti:



PERICOLO! Elevato pericolo di lesioni gravi o mortali! Situazione altamente pericolosa che può comportare lesioni gravi o mortali.



AVVERTENZA! Probabile pericolo di lesioni gravi o mortali! Situazione generalmente pericolosa che può comportare lesioni gravi o mortali.



ATTENZIONE! Potenziale pericolo di lesioni! Situazione pericolosa che può comportare lesioni.



AVVISO! Pericolo di danni all'apparecchio! Situazione che può comportare danni materiali.



Nota: Informazioni indicate per una migliore comprensione dei procedimenti.

Per la vostra sicurezza

Precauzioni generali

- Per lavorare e gestire questo apparecchio in sicurezza è necessario che l'utilizzatore se ne serva per la prima volta dopo aver letto e ben compreso le presenti istruzioni per l'uso.

- Osservare tutte le precauzioni! Se non si osservano le indicazioni di sicurezza, si mettono in pericolo se stessi e gli altri.
- Conservare tutti i documenti con le istruzioni per l'uso e le precauzioni per il futuro.
- In caso di vendita o di cessione dell'apparecchio, è indispensabile consegnare insieme anche le presenti istruzioni per l'uso.
- L'apparecchio può essere utilizzato esclusivamente se si trova in perfette condizioni operative. Se il dispositivo o una parte di esso presenta un difetto bisogna subito spegnerlo e smaltirlo nel modo corretto.
- Non utilizzare mai l'apparecchio in ambienti a rischio d'esplosione o nelle vicinanze di liquidi o gas infiammabili!
- Assicurarsi sempre che l'apparecchio sia spento per evitare riaccensioni involontarie.
- Non usare apparecchi nei quali l'interruttore on/off non funziona correttamente.
- Tenga lontani i bambini dall'apparecchio! Conservi l'apparecchio al sicuro da bambini e persone non autorizzate.
- Non sovraccaricare l'apparecchio. Utilizzare l'apparecchio solo per gli scopi previsti.
- Lavorare sempre con prudenza e in perfette condizioni personali: stanchezza, malattie, uso di alcol, influenze di medicinali o droghe non permettono di avere un comportamento responsabile poiché non consentono di utilizzare l'apparecchio con sicurezza.
- Assicurarsi che i bambini non giochino con l'apparecchio.
- Osservare sempre le normative nazionali e internazionali in vigore e inerenti alla sicurezza, alla salute e al lavoro.

Sicurezza elettrica

- Collegare gli apparecchi soltanto ad una presa di corrente con contatto di protezione correttamente installato.
- La protezione deve essere eseguita con un salvavita (interruttore di protezione) con una corrente di guasto nominale non superiore a 30 mA.
- Prima di collegare l'apparecchio alla rete elettrica, assicurarsi che l'allacciamento di rete coincida con i dati d'allacciamento.
- Gli apparecchi si devono usare soltanto nei limiti indicati per la tensione, la potenza e la velocità nominale (vedi targhetta identificativa).
- Non toccare la spina con le mani bagnate! Scollegare la spina dalla presa a muro, afferrando soltanto la spina stessa e non tirando il cavo.
- Non piegare, schiacciare, trascinare o travolgere il cavo di rete; proteggerlo dai bordi taglienti, dall'olio e dal calore.
- Non sollevare mai l'apparecchio per il cavo; non utilizzare mai il cavo per altri scopi.
- Prima di ogni utilizzo controllare spina e cavo.
- Se il cavo di alimentazione è danneggiato staccare subito la spina dalla presa di corrente. Non utilizzare mai l'apparecchio con il cavo di rete danneggiato.
- Quando non si utilizza l'apparecchio, staccare sempre la spina.

- Prima di collegare la spina alla presa di corrente, accertarsi che l'apparecchio sia spento.
- Prima di staccare la spina dalla presa di corrente, spegnere sempre l'apparecchio.
- Disinserire la tensione di alimentazione dell'apparecchio durante il trasporto.
- Se la linea di collegamento alla rete dell'apparecchio viene danneggiata, è necessario farla sostituire dal produttore, da un servizio di assistenza clienti, oppure da una persona qualificata, per evitare eventuali pericoli.

Indicazioni specifiche sull'apparecchio

- L'ambiente deve essere privo di sostanze infiammabili o a rischio di esplosione.
- L'apparecchio deve essere posizionato su una superficie piana e orizzontale e deve essere libero dai quattro lati oppure essere saldamente fissato al muro. È necessario attenersi alle distanze di sicurezza.
- L'apparecchio non deve essere utilizzato all'aperto.
- Non lasciare mai acceso l'apparecchio se non sorvegliato.
- Non inserire mai oggetti nell'apparecchio attraverso la griglia di aerazione.
- Non esporre mai l'apparecchio all'acqua o ad altri liquidi.
- L'apparecchio non può essere utilizzato in locali dotati di vasca da bagno, doccia o piscina né nelle vicinanze di lavandini o allacciamenti dell'acqua.
- La distanza anteriore tra griglia di aerazione e oggetti infiammabili deve ammontare a minimo 75 cm.
- Non coprire l'apparecchio. Pericolo d'incendio.
- Non usare il dispositivo di riscaldamento con un interruttore temporizzato o altri interruttori che possano accenderlo automaticamente, altrimenti c'è il rischio di incendio.
- Non è possibile posizionare l'apparecchio direttamente al di sotto di una presa elettrica a parete.
- Non utilizzare adattatori o cavi di prolunga.
- Quest'apparecchio può essere utilizzato da bambini dagli 8 anni in su e persone con ridotte capacità motorie, sensoriali o intellettive, oppure senza esperienza e conoscenza, a condizione che venga assicurato adeguato supporto o che siano date istruzioni sull'utilizzo in sicurezza dell'apparecchio e sulla comprensione dei possibili rischi. Non far giocare i bambini con l'apparecchio. Non consentire l'esecuzione di operazioni di pulizia e manutenzione a bambini non sorvegliati.
- I bambini al di sotto di 3 anni devono essere mantenuti lontani dall'apparecchio o tenuti costantemente sotto controllo.
- I bambini tra 3 e 8 anni possono solo accendere o spegnere l'apparecchio, purché questo sia stato posizionato o installato nella normale posizione di funzionamento e siano tenuti sotto controllo o istruiti riguardo all'uso sicuro dell'apparecchio e siano a conoscenza dei possibili rischi. I bambini tra 3 e 8 anni non devono collegare l'apparecchio all'alimentazione, regolare o pulire l'apparecchio o eseguire la manutenzione per l'utente.

- **ATTENZIONE!** alcune parti di questo prodotto possono diventare molto calde e causare ustioni. Prestare particolare cautela in presenza di bambini e persone vulnerabili.
- Non si possono rimuovere o coprire i simboli che si trovano sull'apparecchio. Le indicazioni non più leggibili sull'apparecchio devono essere immediatamente sostituite.



Prima della messa in esercizio leggere e osservare le istruzioni per l'uso.



Per evitare un surriscaldamento del dispositivo non bisogna coprirlo!

Panoramica dell'apparecchio



Nota: L'aspetto reale dell'apparecchio può essere diverso da quanto riportato nelle illustrazioni.

► Panoramica – p. 3

1. Pannello di riscaldamento in vetro
2. Maniglia da trasporto
3. Spia di alimentazione
4. Interruttore potenza termica
5. Termostato
6. Piedini

Fornitura

- Pannello di riscaldamento in vetro
- Piedini
- Viti di fissaggio per piedini
- Maniglia da trasporto e viti di fissaggio per la maniglia

Montaggio

► Montaggio – p. 4

1. Le distanze di sicurezza da pavimento, pareti, tende, mobili eccetera devono sempre essere mantenute.
 - A ≥ 50 cm
 - B ≥ 30 cm
 - C ≥ 150 cm
 - D ≥ 10 cm
2. Avvitare i piedini acclusi alla parte inferiore dell'apparecchio.
3. Avvitare la maniglia da trasporto inclusa sul retro dell'apparecchio.

Uso

Controllare prima dell'accensione!



PERICOLO! Pericolo di lesioni!

L'apparecchio può essere utilizzato soltanto se non vengono riscontrati guasti. Se un pezzo è guasto deve assolutamente essere sostituito prima dell'uso successivo.

Controllare le condizioni di sicurezza dell'apparecchio:

- Verificare la presenza di guasti visibili.
- Assicurarsi che tutti i pezzi dell'apparecchio siano saldamente montati.

Accensione/spengimento del prodotto



PERICOLO! Pericolo di lesioni! Il prodotto non deve essere collocato direttamente sotto ad una presa a parete. Pericolo che il cavo prenda fuoco.

Regolare l'interruttore della potenza termica (4) e il termostato (5) come segue:

Regolazione della potenza termica

- Interruttore su [A]: potenza termica bassa
- Interruttore su [B]: potenza termica alta

Termostato

Con il termostato (5) si può impostare a regolazione continua la temperatura ambiente desiderata. Il termostato nell'apparecchio tiene quindi la temperatura ambiente sul valore impostato attraverso ripetuti brevi riscaldamenti.

- Accendere l'apparecchio.
- Regolare il termostato (5) al livello massimo.
- Girare il termostato in senso anti-orario al raggiungimento della temperatura ambiente desiderata fino a che l'apparecchio non si spegne con un click udibile.

L'apparecchio tiene adesso la temperatura ambiente momentanea.

- Per aumentare la temperatura ambiente girare il termostato in senso orario.

Protezione da surriscaldamento

- Quando scatta la protezione da surriscaldamento, spegnere il dispositivo, staccare la spina dalla presa di corrente e lasciare raffreddare il dispositivo per circa 10 minuti.

Pulizia



PERICOLO! Pericolo di lesioni! Prima di lavorare con l'apparecchio estrarre sempre la spina di alimentazione.

- Spegner l'apparecchio e lasciarlo raffreddare completamente.
- Estrarre la spina di alimentazione.
- Pulire l'apparecchio con uno straccio leggermente inumidito.

Guasti e assistenza

Se qualcosa non funziona...



PERICOLO! Pericolo di lesioni! Le riparazioni inappropriate mettono a repentaglio la sicurezza del vostro apparecchio. In questo modo mettete in pericolo voi stessi e ciò che vi circonda.

Spesso sono solo piccoli difetti che portano a un guasto. Di solito essi possono essere risolti facilmente dall'utente stesso. Si prega di controllare nella seguente tabella prima di rivolgersi al rivenditore. In tal modo si risparmiano molta fatica ed anche eventuali spese.

Errore/guasto	Causa	Rimedio
L'apparecchio non riscalda	L'apparecchio è spento?	Accendere l'apparecchio.
	Il termostato è impostato a un livello troppo basso?	Impostare il termostato a un livello più alto.
	Manca tensione di alimentazione?	Controllare cavo, spina, presa e fusibile.
	Si è attivata la protezione antisurriscaldamento?	Togliere la spina dalla presa e lasciar raffreddare l'apparecchio.

Se non si è in grado di eliminare l'errore da soli, si prega di rivolgersi direttamente al rivenditore. Le riparazioni inappropriate invalidano la garanzia e possono causare costi aggiuntivi a suo carico.

Smaltimento

Smaltimento dell'apparecchio

Il simbolo del bidone della spazzatura barrato vuol dire che: batterie e accumulatori, apparecchiature elettriche ed elettroniche non vanno smaltiti nei rifiuti domestici. Questi potrebbero contenere sostanze dannose per l'ambiente e la salute.



I consumatori hanno l'obbligo di differenziare le apparecchiature elettroniche, le batterie vecchie delle apparecchiature e gli accumulatori dai rifiuti domestici e di smaltirle presso il centro di raccolta ufficiale per garantire un riutilizzo consono. In conformità con le disposizioni di legge, la restituzione può essere effettuata gratuitamente, ad esempio attraverso un'azienda di smaltimento dei rifiuti urbani o tramite un rivenditore.

Batterie, accumulatori e lampade non integrati in modo fisso nelle apparecchiature elettriche da smaltire, vanno tolti prima dello smaltimento e smaltiti separatamente. Le batterie al litio e gli accumulatori di tutti i sistemi vanno consegnati scarichi ai punti di raccolta. Le batterie vanno sempre assicurate da possibili cortocircuiti applicando del nastro adesivo sui poli.

L'utente finale è responsabile della cancellazione dei dati personali dalle apparecchiature da smaltire.

Smaltimento dell'imballaggio

L'imballaggio è composto da cartone e particolari in plastica adeguatamente contrassegnati per essere riciclati.

- Si raccomanda di inviare questi materiali al riciclaggio.



Dati tecnici

Codice articolo	370430
Tensione nominale	230 V~, 50 Hz
Potenza nominale	2000 W
Livelli di potenza	1000 W 2000 W
Classe di isolamento	I
Dimensioni	77 × 24 × 43,5 cm
Peso	5,1 kg

Informazioni obbligatorie per gli apparecchi per il riscaldamento d'ambiente locale elettrici

Contatti				OBI Group Sourcing GmbH Albert-Einstein-Str. 7-9 42929 Wermelskirchen GERMANY	
Identificativo/i del modello:				370430	
Dato	Simbolo	Valore	Unità	Dato	Unità
Potenza termica				Tipo di potenza termica /controllo della temperatura ambiente (indicare una sola opzione)	
Potenza termica nominale	Pnom	2.000	kW	Potenza termica a fase unica senza controllo della temperatura ambiente	No
Potenza termica minima (indicativa)	Pmin	1.000	kW	Due o più fasi manuali senza controllo della temperatura ambiente	No
Massima potenza termica continua	Pmax,c	2.000	kW	Controllo della temperatura ambiente tramite termostato meccanico	Yes
Consumo di energia				Controllo elettronico della temperatura ambiente	No
In modo spento	Po	0.00	W	Controllo elettronico della temperatura ambiente e temporizzatore giornaliero	No
In modo stand-by	Psm	0.00	W	Controllo elettronico della temperatura ambiente e temporizzatore settimanale	No
In modo inattivo	Pidle	0.00	W	Altre opzioni di controllo (è possibile selezionare più opzioni)	
In modo stand-by in rete	Pnsm	0.00	W	Controllo della temperatura ambiente con rilevamento di presenza	No
Modo stand-by con visualizzazione di informazioni o dello stato		No	[si/no]	Controllo della temperatura ambiente con rilevamento di finestre aperte	No
Efficienza energetica stagionale del riscaldamento d'ambiente in modo attivo	ηs,on	85.0	%	Opzione di controllo a distanza	No
				Controllo di avviamento adattativo	No
				Limitazione del tempo di funzionamento	No
				Termometro a globo nero	No
				Funzionalità di autoapprendimento	No
				Precisione del dispositivo di controllo	No

Table des matières

Avant de commencer...	13
Pour votre sécurité	13
Vue d'ensemble de l'appareil	14
Montage	14
Utilisation	15
Nettoyage	15
Pannes et solutions	15
Mise au rebut	15
Caractéristiques techniques	16
Réclamations	62

Avant de commencer...

Utilisation conforme

L'appareil est exclusivement prévu pour une utilisation non commerciale comme appareil de chauffage pour de petits locaux.

Il peut être utilisé comme appareil posé sur le sol ou monté au mur.

L'objet n'est pas conçu pour une utilisation commerciale. Les directives généralement reconnues en matière de prévention des accidents et les consignes de sécurité jointes doivent impérativement être respectées.

Réalisez uniquement des activités qui sont décrites dans ce mode d'emploi. Toute autre utilisation est une utilisation non conforme et non autorisée. Le fabricant décline toute responsabilité pour les dommages en résultant.

Signification des symboles utilisés

Les mises en garde contre des dangers éventuels et les consignes de sécurité sont distinctement identifiables dans le mode d'emploi. Les symboles suivants seront utilisés :



DANGER ! Danger de mort ou risque de blessure immédiat ! Situation dangereuse directe qui a pour conséquence de graves blessures ou la mort.



AVERTISSEMENT ! Danger de mort ou risque de blessure probable ! Situation dangereuse générale qui peut avoir pour conséquence de graves blessures ou la mort.



ATTENTION ! Éventuelle risque de blessure ! Situation dangereuse qui peut avoir des blessures pour conséquence.



AVIS ! Risque de dommages matériels ! Situation qui peut avoir des dommages matériels pour conséquence.



Remarque : Informations qui aident à une meilleure compréhension des opérations.

Pour votre sécurité

Consignes générales de sécurité

- Pour garantir une utilisation sûre de cet appareil, l'utilisateur doit avoir lu et compris le présent mode d'emploi avant la première mise en service de l'appareil.
- Veuillez observer toutes les consignes de sécurité ! La non-observation des consignes de sécurité vous met en danger, vous et votre entourage.
- Conservez soigneusement le mode d'emploi et les consignes de sécurité pour les consulter en cas de besoin.
- Si vous vendez ou donnez l'appareil à un tiers, remettez-lui toujours le manuel d'utilisation correspondant.
- L'appareil peut uniquement être utilisé lorsqu'il est en parfait état. Si l'appareil ou une partie de l'appareil est défectueuse, l'appareil doit être mis hors service et être éliminé de manière adéquate.
- Ne faites pas fonctionner l'appareil dans un local à risque d'explosion, ni à proximité de liquides ou gaz inflammables !
- Sécurisez toujours l'appareil à l'arrêt contre toute remise en marche intempestive.
- N'utilisez aucun appareil dont le commutateur marche-arrêt ne fonctionne pas correctement.
- Ne laissez pas les enfants s'approcher de l'appareil ! Ne laissez pas l'appareil à proximité d'enfants ou de personnes non autorisées à s'en servir.
- Ne surchargez pas l'appareil. N'utilisez l'appareil que pour les travaux pour lesquels il a été conçu.
- Soyez toujours prudent lors du maniement de l'appareil et veillez à ne l'utiliser que lorsque votre état vous le permet : travailler par fatigue, maladie, sous la consommation d'alcool, l'influence de drogues et de médicaments sont des comportements irresponsables étant donné que vous ne pouvez plus utiliser l'appareil avec sécurité.
- Assurez-vous que les enfants ne jouent pas avec l'appareil.
- Respectez systématiquement les règles de sécurité, d'hygiène et de travail en vigueur à l'échelle nationale et internationale.

Sécurité électrique

- L'appareil ne doit être raccordé qu'à une prise présentant une mise à la terre réglementaire.
- La protection doit être assurée par un disjoncteur différentiel présentant un courant de fuite assigné de 30 mA maximum.
- Avant de brancher l'appareil, il doit être garanti que le branchement secteur correspond aux données de raccordement de l'appareil.
- L'appareil ne doit être utilisé que dans les limites des seuils définis en matière de tension, de puissance et de vitesse nominale (voir plaque signalétique).
- Ne pas toucher la fiche secteur avec les mains mouillées ! Enlever la fiche secteur par la prise et non pas en tirant sur le câble.
- Ne pliez pas, n'écrasez pas ou n'arrachez pas le câble secteur ; protégez-le des arêtes tranchantes, de l'huile et de la chaleur.

- Ne soulevez pas l'appareil par son câble et n'utilisez pas ce dernier à d'autres fins que celles auxquelles il est destiné.
- Contrôlez la prise et le câble avant chaque utilisation.
- En cas d'endommagement du câble secteur, débranchez immédiatement la fiche secteur. N'utilisez jamais l'appareil si le câble secteur est endommagé.
- Lorsque l'appareil n'est pas utilisé, il faut toujours que la fiche secteur soit débranchée.
- Avant de brancher la fiche secteur, vérifiez que l'appareil est hors tension.
- Avant de débrancher la fiche secteur, éteignez toujours l'appareil.
- Lorsque vous transportez l'appareil, veillez à ce qu'il soit hors tension.
- Si le câble de raccordement au secteur de cet appareil est endommagé, il doit être remplacé chez un fabricant, un service après-vente ou par une personne avec des qualifications similaires afin d'éviter tout danger.

Consignes propres à l'appareil

- L'environnement doit être libre de matériaux facilement inflammables ou à explosifs.
- L'appareil doit être installé sur un sol plan et horizontal et libre d'accès sur l'ensemble de son pourtour, ou monté et fixé au mur. Les distances de sécurité doivent toujours être respectées.
- Il est interdit d'utiliser l'appareil à l'air libre.
- Ne jamais exploiter l'appareil sans surveillance.
- Ne jamais introduire d'objets dans l'appareil par les grilles d'aération. Danger de mort !
- Ne jamais exposer l'appareil à l'eau ou à d'autres liquides.
- Ne pas exploiter l'appareil dans des locaux équipés d'une baignoire, d'une douche ou de bassins d'eau, ainsi qu'à proximité de lavabos ou de raccordements d'eau.
- L'écart entre la grille d'aération et des objets combustibles doit être de 75 cm minimum.
- L'appareil ne doit pas être recouvert. Risque d'incendie.
- N'utilisez pas l'appareil de chauffage avec une minuterie ou un autre commutateur qui allume l'appareil automatiquement. Risque d'incendie !
- Il est interdit de monter l'appareil de chauffage directement sous une prise murale.
- Ne pas utiliser d'adaptateur ou de rallonge.
- Cet appareil convient à une utilisation par des enfants âgés de 8 ans au moins, et par des personnes présentant des capacités physiques, sensorielles ou mentales réduites, ou dont l'expérience et les connaissances sont insuffisantes si elles sont supervisées ou si elles reçoivent des instructions relatives à l'utilisation sûre de l'appareil et qu'elles comprennent les dangers encourus. Il est interdit aux enfants de jouer avec l'appareil. Il est interdit aux enfants sans surveillance d'exécuter le nettoyage et la maintenance utilisateur.
- Les enfants de moins de 3 ans devraient être tenus à l'écart de l'appareil, sauf si elles sont surveillées continuellement.

- Enfants de 3 à 8 ans peuvent allumer et éteindre l'appareil seulement si l'appareil a été correctement installé de sorte qu'il peut être utilisé comme prévu. Concernant l'utilisation sûre de l'appareil enfants de 3 à 8 ans doivent être surveillés continuellement, ou ils sont bien instruits à l'utilisation sûre et comprendre les dangers possibles. Enfants de 3 à 8 ans n'ont pas le droit de brancher, régler, nettoyer ou faire de travail de maintenance à l'appareil.
- ATTENTION ! Certains éléments de ce produit peuvent devenir très chauds et provoquer des brûlures. Faites particulièrement attention en présence d'enfants ou de personnes vulnérables.
- Il est strictement interdit de retirer ou de recouvrir les pictogrammes apposés sur l'appareil. Les indications apposées sur l'appareil qui ne sont plus lisibles doivent être remplacées dans les meilleurs délais.



Lisez et respectez le manuel d'utilisation avant la mise en service de l'appareil.



Afin d'éviter une surchauffe, ne recouvrez pas l'appareil de chauffage !

Vue d'ensemble de l'appareil



Remarque : L'apparence réelle de votre appareil peut diverger des illustrations.

► Vue d'ensemble – p. 3

1. Panneau de chauffe en verre
2. Poignée de transport
3. Témoins d'alimentation
4. Commutateur de puissance de chauffe
5. Régulateur de température
6. Pieds

Contenu de la livraison

- Panneau de chauffe en verre
- Pieds
- Vis de fixation pour les pieds
- Poignée de transport et vis de fixation de la poignée de transport

Montage

► Montage – p. 4

1. Les distances de sécurité par rapport au sol, aux murs, rideaux, meubles etc. doivent toujours impérativement être respectés.
 - A \geq 50 cm
 - B \geq 30 cm
 - C \geq 150 cm
 - D \geq 10 cm
2. Visser les pieds joints sur la face basse de l'appareil.
3. Visser la poignée de transport fournie à l'arrière de l'appareil.

Utilisation

Contrôler l'appareil avant la mise en marche !



DANGER ! Risque de blessure ! Il est strictement interdit de mettre l'appareil en service si une défectuosité a été détectée lors de la vérification. Si une pièce est défectueuse, elle doit impérativement être remplacée avant l'utilisation suivante.

Vérifiez les dispositifs de sécurité et l'état de sécurité de l'appareil :

- Vérifiez s'il existe des défectuosités apparentes.
- Contrôlez si toutes les pièces de l'appareil sont fermement montées.

Allumer et éteindre l'appareil



DANGER ! Risque de blessures ! L'appareil ne doit pas être installé directement sous une prise murale. Risque de brûlures de câble !

Régler le commutateur de puissance de chauffage (4) et le régulateur de température (5) de la manière suivante :

Réglage de puissance de chauffe

- Commutateur rotatif sur [A] : faible puissance de chauffage
- Commutateur rotatif sur [A, A] : puissance de chauffage élevée

Réglage de la température

Le réglage de la température (5) permet de régler en continu la température ambiante souhaitée. Le réglage de température du radiateur maintient ensuite la température ambiante en chauffant brièvement mais de façon répétée à la température pré-réglée.

- Allumer le radiateur.
- Régler le réglage de la température (5) sur la position maximale.

- Lorsque la température ambiante souhaitée est atteinte, tourner le réglage de la température dans le sens contraire des aiguilles d'une montre jusqu'à entendre un déclic indiquant que le radiateur se coupe.

Le radiateur maintient ensuite la température ambiante momentanément.

- Pour augmenter la température ambiante, tourner le réglage de la température dans le sens des aiguilles d'une montre.

Protection contre la surchauffe

- Lorsque la protection contre la surchauffe est déclenchée, éteindre l'appareil, retirer la fiche et laisser l'appareil refroidir pendant env. 10 minutes.

Nettoyage



DANGER ! Risque de blessure ! Avant la réalisation de tous travaux sur l'appareil, débranchez la fiche secteur.

- Éteindre l'appareil et le laisser refroidir intégralement.
- Tirer la fiche secteur.
- Essuyer l'appareil avec un chiffon légèrement humidifié.

Pannes et solutions

Lorsqu'un élément ne fonctionne pas...



DANGER ! Risque de blessure ! Des réparations non conformes peuvent conduire à un fonctionnement non sécurisé de votre appareil. Vous mettez votre environnement en péril et vous exposez vous-même au danger.

Il s'agit souvent de petits défauts qui conduisent à une défectuosité. Vous pouvez souvent éliminer le problème par vous-même. Veuillez tout d'abord consulter le tableau suivant avant de vous adresser à votre revendeur. Vous économisez ainsi un dérangement et éventuellement aussi des coûts.

Panne/Incident	Cause	Solution
L'appareil ne chauffe pas	L'appareil est-il éteint ?	Allumer l'appareil.
	Le régulateur de température est-il réglé trop bas ?	Régler le régulateur de température à un niveau plus élevé.
	Absence de tension de réseau ?	Vérifier le câble, la fiche, la prise et le fusible.
	La protection antisurchauffe s'est déclenchée ?	Débrancher la prise et laisser refroidir l'appareil.

Si vous n'êtes pas en mesure d'éliminer la panne par vous-même, veuillez vous adresser directement à votre revendeur. Notez que la réalisation de réparations non conformes entraîne l'annulation de la garantie et vous entraîne éventuellement des coûts supplémentaires.

Mise au rebut

Mise au rebut de l'appareil

Le symbole de la poubelle barrée signifie : Les batteries et les accus, les appareils électriques et électroniques ne doivent pas être jetés avec les ordures ménagères car ils pourraient contenir des substances nocives pour l'environnement et la santé.



Les consommateurs sont tenus d'éliminer appareils électriques usagés, les batteries et accus usagés d'appareils électriques séparément en les remettant à un point de collecte officiel afin de garantir un traitement adéquat. Conformément aux dispositions légales, les produits peuvent être retournés gratuitement, p. ex. auprès du service d'élimination communal ou du revendeur.

Les batteries, les accus et les lampes qui ne sont pas intégrés dans les appareils électriques usagés doivent être retirés et éliminés séparément avant l'élimination. Les batteries au lithium et les pack accus de tous les systèmes doivent être remis aux points de collecte



uniquement en état déchargé. Les batteries doivent toujours être protégées contre les courts-circuits en collant les pôles.

Chaque utilisateur final est responsable pour la suppression des données personnelles qui se trouvent sur les appareils usagés à éliminer.

Mise au rebut de l'emballage

L'emballage se compose de carton et de matières plastiques marquées en conséquence qui peuvent être recyclés.

- Éliminez ces matériaux en les conduisant au recyclage.



Caractéristiques techniques

Numéro d'article	370430
Tension nominale	230 V~, 50 Hz
Puissance nominale	2000 W
Niveaux de commutation	1000 W 2000 W
Catégorie de protection	I
Dimensions	77 × 24 × 43,5 cm
Poids	5,1 kg

Exigences d'informations applicables aux dispositifs de chauffage décentralisés électriques

Coordonnées

OBI Group Sourcing GmbH
Albert-Einstein-Str. 7–9
42929 Wermelskirchen
GERMANY

370430

Référence(s) du modèle :

Élément	Symbole	Valeur	Unité
Puissance thermique			

Élément	Unité
Type de contrôle de la puissance thermique/de la température de la pièce (sélectionner un seul type)	

Puissance thermique nominale	P _{nom}	2.000	kW
------------------------------	------------------	-------	----

contrôle de la puissance thermique à un palier, pas de contrôle de la température de la pièce	No
---	----

Puissance thermique minimale (indicative)	P _{min}	1.000	kW
---	------------------	-------	----

contrôle à deux ou plusieurs paliers manuels, pas de contrôle de la température de la pièce	No
---	----

Puissance thermique maximale continue	P _{max,c}	2.000	kW
---------------------------------------	--------------------	-------	----

contrôle de la température de la pièce avec thermostat mécanique	Yes
--	-----

Consommation

En mode arrêt	P _o	0.00	W
---------------	----------------	------	---

contrôle électronique de la température de la pièce	No
---	----

En mode veille	P _{sm}	0.00	W
----------------	-----------------	------	---

contrôle électronique de la température de la pièce et programmeur journalier	No
---	----

En mode ralenti	P _{idle}	0.00	W
-----------------	-------------------	------	---

contrôle électronique de la température de la pièce et programmeur hebdomadaire	No
---	----

En mode veille avec maintien de la connexion au réseau	P _{nsm}	0.00	W
--	------------------	------	---

Autres options de contrôle (sélectionner une ou plusieurs options)

contrôle de la température de la pièce, avec détecteur de présence	No
--	----

En mode veille avec affichage d'une information ou d'un état	No	[oui/non]
--	----	------------------

contrôle de la température de la pièce, avec détecteur de fenêtre ouverte	No
---	----

Efficacité énergétique saisonnière pour le chauffage des locaux en mode actif	η _{s,on}	85.0	%
---	-------------------	------	---

option contrôle à distance	No
----------------------------	----

contrôle adaptatif de l'activation	No
------------------------------------	----

limitation de la durée d'activation	No
-------------------------------------	----

capteur à globe noir	No
----------------------	----

fonctionnalité d'auto-apprentissage	No
-------------------------------------	----

exactitude des réglages	No
-------------------------	----

Table of contents

Before you begin...	17
For your safety	17
Your device at a glance	18
Assembly	18
Operation	18
Cleaning	19
Faults and remedial measures	19
Disposal	19
Technical data	19
Claims for defects	62

Before you begin...

Intended use

The device is intended exclusively for non-commercial operation as a heating device for small rooms.

It can be operated as a standing device or mounted on the wall.

This product is not intended for commercial use. Generally acknowledged accident prevention regulations and enclosed safety instructions must be observed.

Only perform work described in these instructions for use. Any other use is improper. The manufacturer will not assume responsibility for damage resulting from such use.

What are the meanings of the symbols used?

Danger notices and information are clearly marked throughout these instructions for use. The following symbols are used:



DANGER! Direct danger to life and risk of injury! Directly dangerous situation that may lead to death or severe injuries.



WARNING! Probable danger to life and risk of injury! Generally dangerous situation that may lead to death or severe injuries.



CAUTION! Possible risk of injury! Dangerous situation that may lead to injuries.



NOTICE! Risk of damage to the device! Situation that may lead to property damage.



Note: Information to help you reach a better understanding of the processes involved.

For your safety

General safety instructions

- To operate this device safely, the user must have read and understood these instructions for use before using the device for the first time.
- Observe all safety instructions! Failure to do so may cause harm to you and others.
- Retain all instructions for use, and safety instructions for future reference.
- If you sell or pass the device on, you must also hand over these operating instructions.
- The device must only be used when it functions properly. If the product or part of the product is defective, it must be taken out of operation and disposed of correctly.
- Never use the device in a room where there is a danger of explosion or in the vicinity of flammable liquids or gases.
- Always ensure that a device which has been switched off cannot be restarted unintentionally.
- Do not use devices with an on/off switch that does not function correctly.
- Keep children away from the device! Keep the device out of the way of children and other unauthorised persons.
- Do not overload the device. Do not use the device for purposes for which it is not intended.
- Exercise caution and only work when in good condition: If you are tired, ill, if you have ingested alcohol, medication or illegal drugs, do not use the device, as you are not in a condition to use it safely.
- Ensure that children are not able to play with the device.
- Always comply with all applicable domestic and international safety, health, and working regulations.

Electrical safety

- The device may only be connected to a socket that is correctly installed and grounded.
- The fuse must be a residual current circuit-breaker with a measured residual current of no more than 30 mA.
- Make sure that the power supply corresponds with the connection specifications of the device before it is connected.
- The device may only be used within the specified limitations for voltage and power (see type plate).
- Do not touch the mains plug with wet hands! Always pull out the mains plug at the plug and not by the cable.
- Do not bend, crush, pull or drive over the power cable, protect from sharp edges, oil and heat.
- Do not lift the device using the cable or use the cable for purposes other than intended.
- Check the plug and cable before each use.
- If the power cable is damaged immediately disconnect the plug. Never use the device if the power cable is damaged.
- If the device is not in use make sure the plug is pulled out.
- Make sure that the device is switched off before plugging in the mains cable.
- Make sure that the device is switched off before unplugging it.
- Disconnect the power supply before transporting the device.
- If the power connection cable of this device is damaged, it must be replaced by the manufacturer or the manufacturer's customer service department or a similarly qualified person in order to prevent risks.

Device-specific safety instructions

- The surroundings must be free of highly-flammable or explosive materials.
- The device must be standing clear all around on an even, horizontal surface or be mounted securely on the wall. The safety distances must always be adhered to.
- The device may not be operated outdoors.
- The device may never be operated without supervision.
- Never put objects through the ventilation grate into the device. Mortal danger!
- Never subject the device to water or other liquids.
- The device may neither be operated in rooms with a bathtub, shower or swimming pool nor near washbasins or water connections.
- The distance between the ventilation grate and flammable objects must be at least 75 cm.
- The device may not be covered. There is danger of fire.
- Do not use the heater in conjunction with a timer or any other switch capable of automatic activation, as this creates a fire hazard.
- The heater must not be positioned beneath a wall socket.
- Do not use adapters or extension cords.
- This appliance can be used by children aged from 8 years and above and by persons with reduced physical, sensory or mental capabilities or lack of experience and knowledge if they have been given supervision or instruction concerning use of the appliance in a safe way and if they understand the hazards involved. Children shall not play with the appliance. Cleaning and user maintenance shall not be made by children without supervision.
- Children of less than 3 years should be kept away unless continuously supervised.
- Children aged from 3 years and less than 8 years shall only switch on/off the appliance provided that it has been placed or installed in its intended normal operating position and they have been given supervision or instruction concerning use of the appliance in a safe way and understand the hazards involved. Children aged from 3 years and less than 8 years shall not plug in, regulate and clean the appliance or perform user maintenance.
- CAUTION! Some parts of this product can become very hot and cause burns. Particular attention has to be given where children and vulnerable people are present.
- Symbols appearing on your device may not be removed or covered. Signs on the device that are no longer legible must be replaced immediately.



Read and observe the instructions for use before using the product for the first time.



To prevent overheating, do not cover the heater!

Your device at a glance



Note: The actual appearance of your product may differ from the illustrations.

► Overview – p. 3

1. Glass heating panel
2. Carry handle
3. power lamp
4. Heating power switch
5. Temperature regulator
6. Base feet

Scope of delivery

- Glass heating panel
- Base feet
- Fastening screws for base feet
- carry handle and fastening screws for carry handle

Assembly

► Assembly – p. 4

1. The safety distances to the floor, walls, curtains, furniture, etc. must always be adhered to.
 - A ≥ 50 cm
 - B ≥ 30 cm
 - C ≥ 150 cm
 - D ≥ 10 cm
2. Fasten base feet (included) to the underside of the device.
3. Fasten carry handle (included) to the rear side of the device.

Operation

Check before switching on!



DANGER! Risk of injury! The device must only be put into operation if no faults are found during the check-up. If any part of the device is defective, it must be replaced before the next use.

Check the safe condition of the device:

- Check whether there are any visible defects.
- Check whether all parts of the device are firmly attached.

Switching the product on and off



DANGER! Risk of injury! The product may not be set up immediately below a wall power socket. Risk of cable fire.

Set heating power switch (4) and temperature regulator (5) as follows:

Heating power regulation

- Rotary switch to : low heating power
- Rotary switch to : high heating power

Temperature controller

The desired room temperature can be adjusted infinitely using the temperature controller (5). The appliance's temperature controller then maintains the room temperature at the preset value by repeated short bursts of heating.

- Switch on the appliance.
- Set the temperature controller (5) to its highest level.
- Turn the temperature controller anticlockwise when the appliance reaches the desired temperature, until it switches off with an audible click.

The appliance now maintains the current room temperature.

- To raise the temperature, turn the temperature controller clockwise.

Overheating protection

- If the overheat protection has been triggered, switch off the heater, unplug it from the electrical socket and let the appliance cool for about 10 minutes.

Cleaning



DANGER! Risk of injury! Before all work on the device, always disconnect the mains plug.

- Switch off the device and let it cool off completely.
- Pull out the plug.
- Wipe the device with a slightly damp cloth.

Faults and remedial measures

When something isn't working...



DANGER! Risk of injury! Improperly performed repairs can lead to the device not functioning safely. This endangers yourself and your environment.

Malfunctions are often caused by minor faults. You can easily remedy most of these yourself. Please consult the following table before contacting the vendor. You will save yourself a lot of trouble and possibly money too.

Fault/malfunction	Cause	Remedial measure
Device does not heat.	Is the device switched off?	Switch on the device.
	Is the temperature regulator set too low?	Set the temperature regulator higher.
	No mains voltage?	Check cables, plugs, outlets and fuse.
	Overheating protection tripped?	Pull out mains plug and allow the product to cool down.

If you can't fix the fault yourself, contact your nearest vendor. Please be aware that any improper repairs will also invalidate the warranty and additional costs may be incurred.

Disposal

Disposal of the appliance

A crossed-out wheellie bin icon means: Batteries and rechargeable batteries, electrical or electronic devices must not be disposed of with household waste. They may contain substances that are harmful to the environment and human health.



Consumers must dispose of waste electrical devices, spent portable batteries and rechargeable batteries separately from household waste at an official collection point to ensure that these items are processed correctly. The product can be returned free of charge in accordance with the legal requirements, for example through a municipal waste disposal company or a dealer.

Batteries, rechargeable batteries and lamps that are not permanently installed in waste electrical equipment and can be removed in a non-destructive way must be removed and disposed of separately before disposal of the equipment. Lithium batteries and rechargeable battery packs of all systems are only to be handed in to the waste collection points in a discharged state. The batteries must always be protected against short circuits by taping off the poles.



All end users are responsible for deleting any personal data stored on waste devices prior to their disposal.

Disposal of the packaging

The packaging consists of cardboard and correspondingly marked plastics that can be recycled.



- Make these materials available for recycling.

Technical data

Item number	370430
Nominal voltage	230 V~, 50 Hz
Nominal output	2000 W
Switching levels	1000 W 2000 W
Protection class	I
Dimensions	77 × 24 × 43,5 cm
Weight	5,1 kg

Information requirements for electric local space heaters

Contact details

OBI Group Sourcing GmbH
 Albert-Einstein-Str. 7-9
 42929 Wermelskirchen
 GERMANY
 370430

Model identifier(s):

Item	Symbol	Value	Unit	Item	Unit
Heat output					
Nominal heat output	P_{nom}	2.000	kW	single stage heat output and no room temperature control	No
Minimum heat output (indicative)	P_{min}	1.000	kW	two or more manual stages, no room temperature control	No
Maximum continuous heat output	$P_{max,c}$	2.000	kW	with mechanic thermostat room temperature control	Yes
Power consumption					
In off mode	P_o	0.00	W	with electronic room temperature control	No
In standby mode	P_{sm}	0.00	W	electronic room temperature control plus day timer	No
In idle mode	P_{idle}	0.00	W	electronic room temperature control plus week timer	No
In network standby	P_{nsm}	0.00	W	Other control options (multiple selections possible) room temperature control, with presence detection	No
Standby mode with display of information or status		No	[yes/no]	room temperature control, with open window detection	No
Seasonal space heating energy efficiency in active mode	$\eta_{s,on}$	85.0	%	distance control option	No
				adaptive start control	No
				working time limitation	No
				black bulb sensor	No
				self-learning functionality	No
				control accuracy	No

Obsah

Dříve než začnete...	21
Pro Vaši bezpečnost	21
Váš stroj přehledně	22
Montáž	22
Obsluha	22
Čištění	23
Poruchy a pomoc při jejich odstranění	23
Likvidace	23
Technické údaje	23
Reklamace	62

Dříve než začnete...

Použití přiměřené určení

Přístroj je určený jako topné těleso pro menší místnosti, výhradně k nekomerčnímu provozu.

Lze jej provozovat samostatně stojící nebo namontovaný na stěnu.

Přístroj není určen k použití při podnikání. Musí se dodržovat obecně uznávané předpisy úrazové prevence a přiložené bezpečnostní pokyny.

Vykonávejte pouze činnosti popsané v tomto návodu k použití. Jakékoli jiné používání je považováno za neoprávněné chybné použití. Výrobce neodpovídá za škody, které z toho plynou.

Co znamenají použité symboly?

Upozornění na nebezpečí a pokyny jsou v návodu k použití zřetelně vyznačeny. Používají se následující symboly:



NEBEZPEČÍ! Bezprostřední nebezpečí zranění nebo ohrožení života! Bezprostřední nebezpečná situace s následkem těžkého zranění nebo usmrcení.



VAROVÁNÍ! Pravděpodobné nebezpečí zranění nebo ohrožení života! Obecně nebezpečná situace s možným následkem těžkého zranění nebo usmrcení.



UPOZORNĚNÍ! Případné nebezpečí zranění! Nebezpečná situace s možným následkem zranění.



OZNÁMENÍ! Nebezpečí poškození přístroje! Situace s možným následkem věcných škod.



Poznámka: Informace, které jsou uvedeny pro lepší pochopení postupů.

Pro Vaši bezpečnost

Všeobecné bezpečnostní pokyny

- Pro bezpečné zacházení s tímto přístrojem si jeho uživatel musí před prvním použitím přečíst tento návod k použití a porozumět mu.
- Respektujte všechny bezpečnostní pokyny! Pokud nebudete dbát bezpečnostních pokynů, ohrožujete sebe i ostatní.

- Všechny návody k použití a bezpečnostní pokyny si dobře uložte pro pozdější použití.
- Když přístroj prodáváte nebo předáváte dál, bezpodmínečně předejte i tento návod k použití.
- Přístroj se smí používat pouze tehdy, pokud je bez závady. Jsou-li na přístroji nebo na některé jeho součásti závady, musí být vyrazen z provozu a odborně zlikvidován.
- Přístroj nepoužívejte v prostorech ohrožených výbuchem nebo v blízkosti hořlavých kapalin nebo plynů!
- Vypnutý přístroj vždy zajistěte proti neúmyslnému zapnutí.
- Nepoužívejte nářadí, u něhož spínač Zap/Vyp řádně nefunguje.
- Zabraňte dětem v přístupu k přístroji! Uložte přístroj tak, aby byl bezpečně chráněn před dětmi a nepovolanými osobami.
- Nepřetěžujte přístroj. Používejte přístroj pouze pro účely, pro které byl určen.
- Pracujte vždy opatrně a v dobré fyzické kondici: Pracovat během únavy, onemocnění, požití alkoholu, pod vlivem léků a omamných látek je nezodpovědné, protože přístroj nemůžete bezpečně používat.
- Zabezpečte, aby si děti nehrály s výrobkem.
- Dodržujte vždy platné národní a mezinárodní bezpečnostní, zdravotní a pracovní předpisy.

Elektrická bezpečnost

- Přístroj se smí připojit pouze na zásuvku s řádně instalovaným ochranným kontaktem.
- Zajištění přístroje se musí provést pomocí proudového chrániče (spínač FI) s dimenzovaným chybným proudem nepřesahujícím 30 mA.
- Před připojením přístroje se musí zabezpečit, aby síťová přípojka odpovídala hodnotám pro připojení přístroje.
- Přístroj se smí používat pouze v rámci uvedených limitů napětí, výkonu a otáček (viz typový štítek).
- Nedotýkejte se síťové zástrčky mokryma rukama! Síťovou zástrčku vytahuje vždy za konektor, ne za kabel.
- Síťový kabel nepřehýbat, nepřiskřípnout, netahat nebo nepřeféžďet, chránit před ostrými hranami, olejem a horkem.
- Přístroj nezdvíhejte za kabel a kabel nepoužívejte na žádné jiné účely.
- Před každým použitím zkontrolujte zástrčku a kabel.
- Při poškození síťového kabelu okamžitě vytáhněte síťovou zástrčku. Nikdy nepoužívejte přístroj s poškozeným síťovým kabelem.
- Pokud se přístroj nepoužívá, musí být síťová zástrčka vždy vytáhena.
- Před zasunutím síťové zástrčky zajistěte, aby byl přístroj vypnutý.
- Před vytáhnutím síťové zástrčky přístroj vždy vypněte.
- Pro přepravu uveďte přístroj do stavu bez proudu.
- Pokud je síťový přívod tohoto přístroje poškozený, musí ho výrobce, jeho zákaznický servis nebo podobně kvalifikovaná osoba vyměnit, aby se zabránilo ohrožení.

Upozornění specifická pro přístroj

- V okolí přístroje se nesmí nacházet žádné snadno vznětlivé nebo výbušné látky.
- Přístroj musí stát na rovném, vodorovném podkladu, kolem dokola musí mít volný prostor nebo musí být bezpečně namontovaný na stěnu. Vždy je nutno dodržovat bezpečnostní vzdálenosti.
- Přístroj se nesmí provozovat venku.
- Přístroj nikdy neprovozujte bez dozoru.
- Nestrkejte nikdy do přístroje větrací mřížkou žádné předměty. Ohrožení života!
- Nevystavujte nikdy přístroj styku s vodou nebo jinými kapalinami.
- Přístroj se nesmí provozovat v místnostech s koupací vanou, sprchou nebo bazénem, ani v blízkosti umyvadel nebo přípojek vody.
- Vzdálenost mezi větrací mřížkou a hořlavými předměty musí činit minimálně 75 cm.
- Přístroj nesmí být zakrytý. Hrozí nebezpečí požáru.
- Nepoužívejte topné těleso s časovým spínačem nebo s jiným spínačem, který automaticky spíná přístroj, hrozilo by nebezpečí požáru.
- Topné těleso nelze instalovat bezprostředně pod nástěnnou zásuvku.
- Nepoužívejte žádné adaptéry nebo prodlužovací kabely.
- Tento přístroj smí používat děti od 8 let a osoby se sníženými fyzickými, senzorickými nebo duševními schopnostmi nebo s nedostatečnými zkušenostmi a znalostmi pouze pod dozorem, nebo poté, co byly poučeny o bezpečném používání přístroje a jsou si vědomy nebezpečí, která z jeho používání plynou. Děti si nesmí s přístrojem hrát. Čištění a uživatelsky prováděnou údržbu nesmí provádět děti bez dozoru.
- Děti mladší 3 let se nesmí samy pohybovat v okolí přístroje, nejsou-li neustále pod dohledem.
- Děti ve věku od 3 do 8 let mohou zapínat/vypínat přístroj pouze za předpokladu, že byl umístěn nebo instalován v jeho zamýšlené normální provozní poloze a děti jsou pod dohledem nebo jim byly vysvětleny pokyny týkající se bezpečného použití tohoto přístroje a děti pochopily související rizika. Děti ve věku od 3 do 8 let nesmí přístroj zapojovat, regulovat a čistit nebo provádět jeho údržbu.
- **UPOZORNĚNÍ!** Některé součásti tohoto výrobku mohou být velmi horké a mohou způsobit popálení. Zvláštní pozornost je třeba věnovat tam, kde jsou přítomny děti a osoby náchylné ke zranění.
- Symboly, které se nachází na vašem přístroji, se nesmí odstraňovat ani zakrývat. Upozornění na přístroji, která už nejsou čitelná, musí být neprodleně nahrazena novými.



Před uvedením do provozu si přečtete návod k použití, a řiďte se jím.



Topné těleso nezakrývejte, aby se nepřehřívalo!

Váš stroj přehledně



Poznámka: Skutečná vzhled vašeho přístroje se může od obrázků lišit.

► Přehled – s. 3

1. Sklo-topný panel
2. Držadlo na přenášení
3. Síťová kontrolka
4. Spínač topného výkonu
5. Regulátor teploty
6. Stojací patky

Rozsah dodávky

- Sklo-topný panel
- Stojací patky
- Upevňovací šrouby pro stojací patky
- Držadlo na přenášení a upevňovací šrouby pro držadlo

Montáž

► Montáž – s. 4

1. Vždy je nutno dodržovat bezpečnostní odstupy od podlah, stěn, záclon, nábytku atd.
 - A ≥ 50 cm
 - B ≥ 30 cm
 - C ≥ 150 cm
 - D ≥ 10 cm
2. Našroubujte stojací patky na spodní stranu přístroje.
3. Přiložené držadlo pevně přišroubujte na zadní stranu přístroje.

Obsluha

Před zapnutím zkontrolujte!



NEBEZPEČÍ! Nebezpečí poranění! Přístroj se smí uvést do provozu, pouze když při kontrole nebyly zjištěny žádné závady. Je-li některá součást vadná, před dalším použitím přístroje se musí bezpodmínečně vyměnit.

Zkontrolujte bezpečný stav přístroje:

- Zkontrolujte, jestli nejsou nějaké viditelné závady.
- Zkontrolujte, jsou-li všechny části přístroje pevně namontované.

Výrobek zapnout/vypnout



NEBEZPEČÍ! Nebezpečí zranění! Výrobek se nesmí postavit přímo pod nástěnnou zásuvku. Nebezpečí shoření kabelů!

Spínač topného výkonu (4) a regulátor teploty (5) nastavte takto:

Regulace topného výkonu

- Otočný přepínač na [A]: nízký topný výkon
- Otočný přepínač na [A, B]: vysoký topný výkon

Regulátor teploty

Pomocí regulátoru teploty (5) může být plynule nastavena požadovaná teplota místnosti. Regulátor teploty v přístroji udržuje teplotu v místnosti na nastavené hodnotě opakovaným krátkým zapínáním.

- Zapněte přístroj.
- Nastavte regulátor teploty (5) na nejvyšší stupeň.
- Při dosažení požadované teploty v místnosti otáčejte regulátorem teploty proti směru hodinových ručiček, dokud se přístroj se slyšitelným cvaknutím nevypne.

Přístroj nyní udržuje momentální teplotu místnosti.

- Pro zvýšení teploty v místnosti otočte regulátorem ve směru hodinových ručiček.

Ochrana proti přehřátí

- Pokud se aktivovala ochrana proti přehřátí, přístroj vypněte, vytáhněte síťovou zástrčku a přístroj nechte cca 10 minut ochladit.

Čištění



NEBEZPEČÍ! Nebezpečí poranění!

Před prováděním jakýchkoliv prací na přístroji vždy vytáhněte síťovou zástrčku ze zásuvky.



NEBEZPEČÍ! Nebezpečí poranění!

Neodborně provedené opravy mohou způsobit, že Váš stroj už nebude pracovat bezpečně. Tím byste ohrozili sebe i své okolí.

Často jsou to jen drobné závady, které vedou ke vzniku poruchy. Většinou je můžete snadno sami odstranit. Než se obrátíte na prodejnu, podívejte se do následující tabulky. Ušetříte si tím mnoho námahy a případně i výdajů.

Závada/porucha	Příčina	Odstranění
Přístroj netopí	Není přístroj vypnutý?	Zapněte přístroj.
	Není regulátor teploty nastavený příliš nízkou?	Nastavte regulátor teploty výše.
	Je přítomno síťové napětí?	Zkontrolujte kabel, zástrčku, zásuvku a pojistku.
	Zareagovala ochrana proti přehřátí?	Vytáhněte síťovou zástrčku a nechte přístroj zchladnout.

Nemůžete-li závadu odstranit sami, obraťte se přímo na prodejnu. Mějte na paměti, že při neodborné opravě zanikají nároky ze záruky a případně Vám mohou vzniknout i další výdaje.

Likvidace

Likvidace přístroje

Symbol přeškrtnutého kontejneru znamená: Baterie a akumulátory, elektrické a elektro-nické přístroje nesmějí být likvidovány společně s domovním odpadem; mohou obsahovat látky, které jsou škodlivé pro životní prostředí a zdraví.



Spotřebitelé jsou povinni zneškodnit staré elektrické spotřebiče, spotřebované baterie a akumulátory odděleně od domovního odpadu na oficiálním sběrném místě, aby se zajistilo správné další zpracování. Vrácení výrobku lze dle právních předpisů provést

bezplatně, např. prostřednictvím společnosti pro likvidaci komunálního odpadu nebo prostřednictvím prodejce.

Baterie, akumulátory a světelné zdroje, které nejsou ve starých elektrických přístrojích vmontované a které lze odstranit, aniž by došlo k jejich poškození, se před likvidací musí z přístrojů vyjmout a zlikvidovat v rámci tříděného odpadu. Lithiové baterie a akumulátory všech systémů se musí odevzdat na sběrném místě ve vybitém stavu. Pól baterie musí být vždy přelepený, aby se předešlo vzniku zkratu.



Každý koncový uživatel je sám zodpovědný za vymazání osobních údajů z použitých přístrojů, které se mají zlikvidovat.

Likvidace balení

Balení se skládá z kartonu a příslušně označených plastů, které mohou být recyklovány.



- Předějte tyto části na recyklaci.

Technické údaje

Číslo výrobku	370430
Jmenovité napětí	230 V~, 50 Hz
Jmenovitý příkon	2000 W
Spínací stupeň	1000 W 2000 W
Třída ochrany	I
Rozměry	77 × 24 × 43,5 cm
Hmotnost	5,1 kg

Požadavky na informace týkající se elektrických lokálních topidel

Kontaktní údaje				OBI Group Sourcing GmbH Albert-Einstein-Str. 7-9 42929 Wermelskirchen GERMANY 370430	
Identifikační značka (značky) modelu:					
Údaj	Značka	Hodnota	Jednotka	Údaj	Jednotka
Teplný výkon				Typ výdeje tepla/regulace teploty v místnosti (vyberte jeden)	
Jmenovitý tepelný výkon	Pnom	2.000	kW	jeden stupeň tepelného výkonu, bez regulace teploty v místnosti	No
Minimální tepelný výkon (orientační)	Pmin	1.000	kW	dva nebo více ručních stupňů, bez regulace teploty v místnosti	No
Maximální trvalý tepelný výkon	Pmax,c	2.000	kW	mechanický termostat pro regulaci teploty v místnosti	Yes
Spotřeba energie				elektronická regulace teploty v místnosti	
Ve vypnutém stavu	Po	0.00	W	elektronická regulace teploty v místnosti s denním programem	No
V pohotovostním režimu	Psm	0.00	W	elektronická regulace teploty v místnosti s týdenním programem	No
V klidovém režimu	Pidle	0.00	W	Další možnosti regulace (lze vybrat více možností)	
V pohotovostním režimu při připojení na síť	Pnsm	0.00	W	regulace teploty v místnosti s detekcí přítomnosti osob	No
Pohotovostní režim se zobrazením informací nebo stavu		No	[ano/ne]	regulace teploty v místnosti s detekcí otevřeného okna	No
Sezónní energetická účinnost vytápění v aktivním režimu	ηs,on	85.0	%	dálkové ovládání	No
				adaptivně řízené spouštění	No
				omezení doby činnosti	No
				černé kulové čidlo	No
				funkce samoučení	No
				přesnost regulace	No

Obsah

Než začnete...	25
Pre vašu bezpečnosť	25
Prehľad o prístroji	26
Montáž	26
Obsluha	26
Čistenie	27
Poruchy a pomoc	27
Likvidácia	27
Technické údaje	27
Reklamácie	62

Než začnete...

Použitie pre daný účel

Prístroj je určený výlučne na nekomerčné použitie ako výhrevné teleso pre menšie miestnosti.

Môže sa používať ako voľne stojaci prístroj alebo namontovaný na stene.

Prístroj nie je určený na použitie pri podnikaní. Musí sa dodržiavať všeobecne uznávané predpisy úrazovej prevencie a priložené bezpečnostné pokyny.

Vykonávajú len činnosti opísané v tomto návode na použitie. Akékoľvek iné použitie je považované za neoprávnené chybné použitie. Výrobca nezodpovedá za škody, ktoré z toho plynú.

Čo znamenajú použité symboly?

V návode na použitie sú jasne označené upozornenia na nebezpečenstvo a pokyny. Boli použité tieto symboly:



NEBEZPEČENSTVO! Bezprostredné nebezpečenstvo ohrozenia života alebo poranenia! Bezprostredne nebezpečná situácia, ktorá má za následok smrť alebo ťažké poranenia.



VAROVANIE! Pravdepodobné nebezpečenstvo ohrozenia života alebo poranenia! Všeobecne nebezpečná situácia, ktorá môže mať za následok ťažké poranenia.



UPOZORNENIE! Prípadné nebezpečenstvo poranenia! Nebezpečná situácia, ktorá môže mať za následok poranenia.



OZNÁMENIE! Nebezpečenstvo poškodenia zariadenia! Situácia, ktorá môže mať za následok vecné škody.



Poznámka: Informácie, ktoré prispievajú k lepšiemu pochopeniu procesov chodu stroja.

Pre vašu bezpečnosť

Všeobecné bezpečnostné pokyny

- Aby bolo zaistené bezpečné zaobchádzanie s týmto zariadením, je nutné, aby si jeho užívateľ pred prvým použitím prečítal tento návod na obsluhu a porozumel mu.

- Dbajte všetkých bezpečnostných pokynov! Ak nerešpektujete bezpečnostné pokyny, ohrozujete sami seba a druhých.
- Všetky návody na použitie a bezpečnostné pokyny uchovajte pre ďalšie použitie.
- V prípade ďalšieho predaja alebo darovania tohto zariadenia spolu s ním odovzdajte vždy aj tento návod.
- Prístroj sa smie používať len vtedy, keď je v bezpečnom stave. Ak je zariadenie alebo jeho časť chybná, musí sa vyradiť z prevádzky a odborne zlikvidovať.
- Prístroj nepoužívajte v priestoroch ohrozených výbuchom alebo v blízkosti horľavých kvapalín či plynov!
- Vypnutý prístroj vždy zabezpečte proti neúmyselnému zapnutiu.
- Nepoužívajte náradie, u ktorého zapínač/vypínač riadne nefunguje.
- Udržiavajte deti v dostatočnej vzdialenosti od prístroja! Uschovajte prístroj pred deťmi a nekompetentnými osobami na bezpečnom mieste.
- Nepreťažujte zariadenie. Zariadenie používajte iba na účely, pre ktoré bolo vyrobené.
- Vždy pracujte opatrne a v dobrom fyzickom stave: pracovať počas únavy, choroby, požívania alkoholu, pod vplyvom liekov a drog je nezodpovedné, pretože prístroj nemôžete bezpečne používať.
- Zabezpečte, aby sa deti nehrali s výrobkom.
- Vždy dodržiavajte platné národné a medzinárodné bezpečnostné, zdravotné a pracovné predpisy.

Elektrická bezpečnosť

- Prístroj sa smie zapojiť len do zásuvky s riadne nainštalovaným ochranným kontaktom.
- Zaistenie prístroja sa musí uskutočniť pomocou prúdového chrániča (spínač FI) s dimenzovaným chybným prúdom nie viac ako 30 mA.
- Pred zapojením prístroja musí byť zabezpečené, že sieťová prípojka zodpovedá prípojným údajom prístroja.
- Prístroj sa smie používať iba v rámci uvedených limitov napätia, výkonu a menovitých otáčok (pozri štítkov typy).
- Sieťovú zástrčku nechytajte vlhkými rukami! Sieťovú zástrčku ťahajte vždy za zástrčku, nie za kábel.
- Sieťový kábel neohýbajte, neprivierajte, nemykajte ním, ani po ňom neprechádzajte; chráňte pred ostrými hranami, olejom a vysokými teplotami.
- Prístroj nedvíhajte uchopením za kábel alebo kábel nepoužívajte iným spôsobom.
- Pred každým použitím skontrolujte zástrčku a kábel.
- Pri poškodení sieťového kábla ihneď vytiahnite sieťovú zástrčku. Nikdy nepoužívajte prístroj s poškodeným sieťovým káblom.
- Ak sa prístroj nepoužíva, musí byť sieťová zástrčka stále vytiahnutá.
- Pred zasunutím sieťovej zástrčky zabezpečte, aby bol prístroj vypnutý.
- Pred vytiahnutím sieťovej zástrčky prístroj vždy vypnite.

- Prístroj pri preprave odpojte od prúdu.
- Ak je sieťový prívod tohto prístroja poškodený, musí ho výrobca, jeho zákaznicky servis alebo podobne kvalifikovaná osoba vymeniť, aby sa zabránilo ohrozeniu.

Špecifické pokyny k prístroju

- V okolí sa nesmú nachádzať ľahko zápalné látky alebo výbušné látky.
- Prístroj musí stáť na vodorovnom podklade a musí byť dookola voľný alebo musí byť bezpečne namontovaný na stene. Vždy musí byť dodržaný bezpečnostný odstup.
- Prístroj sa nesmie prevádzkovať vonku.
- Prístroj nikdy neprevádzkujte bez dozoru.
- Nikdy nedávať žiadne predmety do vetracích mriežok prístroja. Nebezpečenstvo ohrozenia života!
- Prístroj nikdy nevystavovať vode alebo iným kvapalinám.
- Prístroj sa nesmie prevádzkovať v miestnostiach s vaňou, sprchou alebo bazénom ani v blízkosti umývadiel alebo prípojek vody.
- Vzdialenosť medzi vetracími mriežkami a horľavými predmetmi musí byť minimálne 75 cm.
- Prístroj sa nesmie zakrývať. Hrozí nebezpečenstvo požiaru.
- Ohrievač nespúšťajte časovým spínačom alebo nejakým iným spínačom, ktorý prístroj automaticky zapne, pretože hrozí nebezpečenstvo požiaru.
- Ohrievač sa nesmie postaviť priamo pod elektrickú zásuvku.
- Nepoužívajte adaptér alebo predlžovacie káble.
- Zariadenie môžu používať deti staršie ako 8 rokov, staršie osoby a osoby s pohybovými poruchami, mentálnymi poruchami alebo s poruchami vnímania alebo osoby bez skúseností a znalostí môžu zariadenie používať iba pod dozorom alebo ak boli poučené o bezpečnom používaní spotrebiča a ak si uvedomujú možné nebezpečenstvo. Deti sa nesmú hrať so zariadením. Čistenie a používateľskú údržbu nesmú vykonávať deti bez dozoru.
- Nedovoľte deťom do 3 rokov, ktoré sú bez trvalého dohľadu, priblížiť sa k zariadeniu.
- Deti vo veku od 3 do 8 rokov môžu zapínať/vypínať zariadenie za predpokladu, že sa nachádza, alebo bol nainštalovaný v určenej normálnej prevádzkovej polohe a že sú pod dozorom, alebo boli poučené, ako spotrebič používať bezpečným spôsobom a sú si vedomé nebezpečenstva s tým spojeným. Deti vo veku od 3 do 8 rokov nesmú zariadenie pripájať k elektrickej sieti, regulovať jeho nastavenia, ani spotrebič čistiť, či vykonávať jeho údržbu.
- **UPOZORNENIE!** Niektoré časti tohto výrobku môžu byť počas používania veľmi horúce a môžu spôsobiť popáleniny. Je potrebné zvýšiť pozornosť v prípade, ak sa v blízkosti spotrebiča vyskytujú deti alebo zraniteľné osoby.

- Symboly, ktoré sa nachádzajú na vašom prístroji, sa nesmú odstraňovať ani zakrývať. Pokyny na prístroji, ktoré už nie sú čitateľné, sa musia ihneď vymeniť.



Pred uvedením do prevádzky je potrebné si prečítať návod na použitie a dodržiavať.



Aby sa predišlo prehriatiu, ohrievač nezakrývajte!

Prehľad o prístroji



Poznámka: Skutočný výzor vášho stroja sa môže líšiť od obrázkov.

► Prehľad – s. 3

1. Sklený vykurovací panel
2. Rukoväť
3. Sieťová lampa
4. Výkonový výhrevný vypínač
5. Regulátor teploty
6. Nohy

Obsah dodávky

- Sklený vykurovací panel
- Nohy
- Upevňovacie skrutky pre nohy
- Rukoväť a upevňovacie skrutky pre rukoväť

Montáž

► Montáž – s. 4

1. Vždy sa musí dodržať bezpečnostný odstup od podlahy, stien, záclon, nábytku, atď.
 - A ≥ 50 cm
 - B ≥ 30 cm
 - C ≥ 150 cm
 - D ≥ 10 cm
2. Priložené oporné nohy priskrutkujte na spodnú stranu prístroja.
3. Priložená rukoväť pevne naskrutkujte na zadnú stranu prístroja.

Obsluha

Pred zapnutím skontrolujte!



NEBEZPEČENSTVO! Nebezpečenstvo poranenia! Nástroj sa smie uviesť do prevádzky, len keď pri preskúšaní nie sú zistené žiadne nedostatky. Ak je niektorý diel chybný, musí sa pred ďalším použitím bezpodmienečne vymeniť.

Prekontrolujte bezpečný stav prístroja:

- Skontrolujte výskyt viditeľných porúch.
- Skontrolujte, či sú všetky časti nástroja pevne namontované.

Zapnutie/vypnutie výrobku



NEBEZPEČENSTVO! Nebezpečenstvo poranenia! Výrobok sa nesmie postaviť priamo pod elektrickú zásuvku v stene. Nebezpečenstvo zhorenia káblov.

Spínač vykurovacieho výkonu (4) a regulátor teploty (5) nastavte nasledovne:

Regulácia vykurovacieho výkonu

- Otočný spínač na [▲]: vyšší vykurovací výkon
- Otočný spínač na [▲▲]: maximálny vykurovací výkon

Regulátor teploty

Pomocou regulátora teploty (5) je možné plynule nastavovať požadovanú teplotu miestnosti. Regulátor teploty v zariadení potom udržiava teplotu miestnosti na prednastavenej hodnote opakovaným krátkym vykurovaním.

- Zapnite zariadenie.
- Regulátor teploty (5) nastavte na najvyšší stupeň.
- Regulátor teploty otáčajte pri dosiahnutí požadovanej teploty miestnosti proti smeru hodinových ručičiek, až kým sa zariadenie s počutelným cvaknutím nevypne.

Zariadenie teraz udržiava momentálnu teplotu miestnosti.

- Pre zvýšenie teploty miestnosti otáčajte regulátor teploty v smere hodinových ručičiek.

Ochrana proti prehriatiu

- Ak sa aktivovala ochrana proti prehriatiu, prístroj vypnite, vyťahnite sieťovú zástrčku a prístroj nechajte cca 10 minút ochladieť.

Chyba/porucha	Príčina	Odstránenie
Prístroj nevykuruje.	Prístroj je vypnutý?	Zapnite prístroja.
	Regulátor teploty nastavený príliš nízko?	Regulátor teploty nastavte vyššie.
	Žiadne sieťové napätie?	Skontrolujte kábel, zástrčku, zásuvku a poistku.
	Aktivovaná ochrana proti prehriatiu?	Vyťahnite sieťovú zástrčku a prístroj nechajte vychladnúť.

Ak nemôžete chyby odstrániť sami, obráťte sa, prosím, priamo na predajcu. Nezabúdajte, že v dôsledku neodborných opráv zaniká aj nárok na poskytnutie záruky, prípadne vám môžu vzniknúť dodatočné náklady.

Likvidácia

Likvidácia zariadenia

Symbol prečiarknutého kontajnera znamená: Batérie a akumulátory, elektrické a elektronické zariadenia sa nesmú likvidovať spolu s domovým odpadom. Môžu obsahovať látky škodlivé pre životné prostredie a zdravie.



Spotrebiteľia sú povinní zneškodniť staré elektrické spotrebiče, spotrebované batérie a akumulátory oddelene od domového odpadu na oficiálnom zbernom mieste, aby sa zabezpečilo správne ďalšie spracovanie. V súlade s právnymi predpismi sa spätny

Čistenie



NEBEZPEČENSTVO! Nebezpečenstvo poranenia! Pred všetkými prácami na prístroji vyťahnite vždy sieťovú zástrčku.

- Prístroj vypnite a nechajte úplne vychladnúť.
- Vyťahnite sieťovú zástrčku.
- Prístroj očistite jemne navlhčenou handrou.

Poruchy a pomoc

Keď niečo nefunguje...



NEBEZPEČENSTVO! Nebezpečenstvo poranenia! Neodborné opravy môžu viesť k tomu, že váš prístroj už nebude bezpečne fungovať. Tým ohrozujete seba a svoje okolie.

Často sú to len malé chyby, ktoré vedú k poruche. Väčšinou ich ľahko dokážete odstrániť sami. Najprv sa, prosím, pozrite do nasledujúcej tabuľky, skôr ako sa obrátite na predajcu. Ušetríte si tak veľa námahy, prípadne aj náklady.

odber môže uskutočniť bezplatne, napr. prostredníctvom spoločnosti na likvidáciu komunálneho odpadu alebo prostredníctvom predajcu.

Batérie akumulátory a svietidlá, ktoré nie sú v starých elektrických zariadeniach vmontované a ktoré je možné vybrať bez poškodenia, musia byť pred likvidáciou vybraté zo zariadenia a zlikvidované v rámci triedeného odpadu. Lítiové batérie a akumulátory všetkých systémov sa musia odovzdať na zberné miesta iba vo vybitom stave. Pól batérie musí byť vždy preplepený, aby sa predišlo skratu.

Každý koncový používateľ je sám zodpovedný za vymazanie osobných údajov z použitých zariadení, ktoré sa majú zlikvidovať.

Likvidácia obalu

Obal sa skladá z kartónu a príslušným spôsobom označených plastov, ktoré sa dajú recyklovať.

- Odvezte tieto materiály na recykliáciu.



Technické údaje

Číslo výrobku	370430
Menovité napätie	230 V~, 50 Hz
Menovitý výkon	2000 W

Číslo výrobku	370430
Spínacie stupne	1000 W 2000 W
Trieda ochrany	I
Rozmery	77 × 24 × 43,5 cm
Hmotnosť	5,1 kg

Požiadavky na informácie pre elektrické lokálne ohrievače priestoru

Kontaktné údaje				OBI Group Sourcing GmbH Albert-Einstein-Str. 7–9 42929 Wermelskirchen GERMANY	
Identifikačné kódy modelu:				370430	
Položka	Symbol	Hodnota	Jednotka	Položka	Jednotka
Tepelný výkon				Typ regulácie tepelného výkonu/izbovej teploty (vyberte jeden)	
Menovitý tepelný výkon	Pnom	2.000	kW	jednoúrovňový tepelný výkon bez ovládania izbovej teploty	No
Minimálny tepelný výkon (orientačný)	Pmin	1.000	kW	dve alebo viac manuálnych úrovní bez ovládania izbovej teploty	No
Maximálny priebežný tepelný výkon	Pmax,c	2.000	kW	s ovládaním izbovej teploty mechanickým termostatom	Yes
Spotreba energie				s elektronickým ovládaním izbovej teploty	
V režime vypnutia	Po	0.00	W	elektronické ovládanie izbovej teploty s denným časovačom	No
V pohotovostnom režime	Psm	0.00	W	elektronické ovládanie izbovej teploty s týždenným časovačom	No
V režime nečinnosti	Pidle	0.00	W	Ďalšie možnosti regulácie (možnosť viacnásobného výberu)	
V pohotovostnom režime pri pripojení na sieť	Pnsm	0.00	W	ovládanie izbovej teploty s detekciou prítomnosti	No
Pohotovostný režim so zobrazením informácií alebo stavu		No	[áno/nie]	ovládanie izbovej teploty s detekciou otvoreného okna	No
Sezónna energetická účinnosť vykurovania priestoru v aktívnom režime	ηs,on	85.0	%	možnosť diaľkového ovládania	No
				prispôsobivé ovládanie spustenia	No
				obmedzenie času prevádzky	No
				čierny guľový snímač	No
				funkcia samoučenia	No
				presnosť ovládania	No

Spis treści

Przed rozpoczęciem użytkowania...	29
Dla Państwa bezpieczeństwa	29
Przegląd urządzenia	30
Montaż	30
Obsługa	30
Czyszczenie	31
Zakłócenia i ich usuwanie	31
Utylizacja	31
Dane techniczne	32
Roszczenia gwarancyjne	62

Przed rozpoczęciem użytkowania...

Użytkowanie zgodne z przeznaczeniem

Urządzenie jest przeznaczone wyłącznie do użytku prywatnego jako urządzenie grzewcze w niewielkich pomieszczeniach.

Urządzenie nadaje się do eksploatacji jako ogrzewacz stojący lub do montażu ściennego.

Urządzenie nie jest przeznaczone do użytku komercyjnego. Koniecznie przestrzegać uznanych przepisów o zapobieganiu wypadkom i zafalczonych wskazań bezpieczeństwa.

Wykonywać tylko czynności opisane w niniejszej instrukcji użycia. Każde inne zastosowanie jest niezgodne z przeznaczeniem i niedozwolone. Producent nie ponosi odpowiedzialności cywilnej za wynikające stąd szkody.

Co oznaczają zastosowane symbole?

Ostrzeżenia i informacje w niniejszej instrukcji obsługi są wyraźnie oznaczone. W instrukcji wykorzystano następujące symbole:



NIEBEZPIECZENSTWO! Bezpośrednie zagrożenie życia i zdrowia! Bezpośrednio niebezpieczna sytuacja, która może spowodować śmierć lub ciężkie obrażenia.



OSTRZEŻENIE! Prawdopodobne zagrożenie życia lub odniesienia obrażeń! Sytuacja stanowiąca zagrożenie, która może spowodować śmierć lub ciężkie obrażenia.



PRZESTROGA! Możliwe niebezpieczeństwo zranienia! Niebezpieczna sytuacja, która może spowodować obrażenia.



UWAGA! Niebezpieczeństwo uszkodzenia urządzenia! Sytuacja, która może spowodować straty materialne.



Wskazówka: Informacje pozwalające na lepsze zrozumienie obsługi.

Dla Państwa bezpieczeństwa

Ogólne wskazówki bezpieczeństwa

- Aby zapewnić bezpieczną obsługę urządzenia, użytkownik musi przeczytać i zrozumieć instrukcję obsługi przed pierwszym użyciem urządzenia.

- Przestrzegać wszystkich wskazówek bezpieczeństwa pracy! Gdy nie przestrzega się wskazówek bezpieczeństwa, stwarza się zagrożenie dla siebie i innych.
- Przechowywać wszystkie instrukcje obsługi i wskazówki bezpieczeństwa do przyszłego wykorzystania.
- W przypadku sprzedaży lub przekazania urządzenia, należy również bezwzględnie przekazać niniejszą instrukcję obsługi.
- Urządzenia wolno używać tylko w nienagannym stanie technicznym. Jeśli urządzenie lub jego część jest uszkodzona, należy je wyłączyć i fachowo zutilizować.
- Nie używać urządzenia w pomieszczeniach zagrożonych wybuchem ani w pobliżu cieczy i gazów palnych!
- Wyłączone urządzenie zawsze zabezpieczyć przed niezamierzonym włączeniem.
- Nie używać urządzeń z uszkodzonym włącznikiem/wyłącznikiem.
- Nie dopuszczać dzieci do urządzenia! Chronić urządzenie przed dziećmi i osobami nieupoważnionymi.
- Nie przeciążać urządzenia. Urządzenia używać wyłącznie zgodnie z przeznaczeniem.
- Pracować zawsze, tylko będąc w dobrej kondycji i zachowując należyłą ostrożność. Osoby zmęczone, chore, będące pod wpływem alkoholu, leków lub środków odurzających są nieodpowiedzialne i nie są w stanie bezpiecznie używać urządzenia.
- Nie pozwól, aby dzieci korzystały z urządzenia dla zabawy.
- Należy zawsze przestrzegać obowiązujących krajowych i międzynarodowych przepisów BHP.

Bezpieczeństwo elektryczne

- Urządzenie wolno podłączać tylko do gniazda wtykowego z prawidłowo zainstalowanym stykiem ochronnym.
- Zabezpieczenie musi być zrealizowane za pomocą ochronnego wyłącznika różnicowego o obliczeniowym prądzie uszkodzeniowym nie większym niż 30 mA.
- Przed podłączeniem urządzenia należy upewnić się, że przyłączy sieciowe odpowiada danym przyłączeniowym urządzenia.
- Urządzenie wolno stosować tylko w podanym zakresie napięcia, mocy i nominalnej prędkości obrotowej (patrz tabliczka znamionowa).
- Nie dotykać wtyczki mokrymi dłońmi! Kabel sieciowy zawsze odłączać pociągając za wtyczkę a nie kabel.
- Nie wolno zaginać, zgniatć lub przejeżdżać przez kabel sieciowy; chronić przed ostrymi krawędziami, olejem i gorącym.
- Urządzenia nie wolno podnosić za kabel ani używać kabli w celach niezgodnych z przeznaczeniem.
- Przed każdym użyciem sprawdzać wtyczkę i przewód.
- W razie uszkodzenia kabla sieciowego natychmiast wyjąć wtyczkę z gniazda. Nigdy nie używać urządzenia z uszkodzonym kablem sieciowym.

- Jeśli urządzenie nie jest używane, wtyczka musi być zawsze wyciągnięta z gniazdka.
- Przed włożeniem wtyczki do kontaktu upewnij się, że urządzenie jest wyłączone.
- Przed wyciągnięciem wtyczki z kontaktu zawsze wyłączaj urządzenie.
- Na czas transportu odłącz urządzenie od prądu.
- Uszkodzony kabel sieciowy należy przekazać do wymiany producentowi lub jego serwisowi bądź osobie posiadającej podobne kwalifikacje. Pozwoli to wyeliminować zagrożenie.

Wskazówki specyficzne dla urządzenia

- W bezpośrednim sąsiedztwie urządzenia nie mogą znajdować się materiały łatwopalne lub wybuchowe.
- Urządzenie należy ustawić na płaskiej powierzchni i pozostawić wolną przestrzeń w koło urządzenia. Należy zwrócić szczególną uwagę na zachowanie odstępów ochronnych.
- Urządzenie jest przeznaczone wyłącznie do eksploatacji w zamkniętych pomieszczeniach.
- Nie należy pozostawiać włączonego urządzenia bez nadzoru.
- W żadnym przypadku nie wkładać przedmiotów przez kratkę wentylacyjną.
- Urządzenie należy chronić przed kontaktem z wodą lub innymi cieczami.
- Urządzenie nie jest przeznaczone do eksploatacji w pomieszczeniach, w których znajduje się wanna, prysznic lub basen, a także w pobliżu umywalk lub dopływu wody.
- Odległość między kratką wentylacyjną a przedmiotami łatwopalnymi powinna wynosić przynajmniej 75 cm.
- Nie należy przykrywać urządzenia, gdyż grozi to pożarem.
- Nie używać w przyrządzie grzewczym wyłącznika czasowego lub innego przełącznika, który automatycznie włącza urządzenie, gdyż istnieje niebezpieczeństwo pożaru.
- Przyrządu grzewczego nie należy montować bezpośrednio pod gniazdkiem ściennym.
- Nie używać rozdzielaczy ani przedłużaczy.
- Urządzenie może być używane przez dzieci w wieku od 8 lat oraz osoby o ograniczonych zdolnościach fizycznych, sensorycznych lub umysłowych albo nieposiadające odpowiedniej wiedzy ani doświadczenia, o ile są pod nadzorem lub otrzymały instrukcje dotyczące użytkowania urządzenia w bezpieczny sposób, oraz jeśli osoby te rozumieją powiązane zagrożenia. Dzieci nie mogą bawić się urządzeniem. Dzieci nie mogą czyścić ani konserwować urządzenia bez nadzoru.
- Urządzenie należy trzymać z dala od dzieci w wieku poniżej 3 lat, chyba że będą się one znajdowały pod stałą opieką osoby dorosłej.
- Dzieci w wieku od 3 do 8 lat mogą jedynie włączyć/wyłączać urządzenie pod warunkiem, że zostało ono postawione lub zamontowane we właściwym położeniu pracy oraz że znajdują się pod opieką osoby dorosłej lub zostały poinstruowane, jak należy bezpiecznie korzystać z urządzenia, i rozumieją zagrożenia związane z jego

użyciem. Dzieciom w wieku od 3 do 8 lat nie wolno podłączać, regulować ani czyścić lub naprawiać urządzenia.

- UWAGA! Niektóre części tego produktu mogą być bardzo gorące i spowodować oparzenia. Należy zachować szczególną ostrożność w przypadku przebywania w pobliżu urządzenia dzieci i innych osób podatnych na obrażenia.
- Symboli znajdujących się na urządzeniu nie wolno usuwać lub zakrywać. Nieczytelne wskazówki znajdujące się na urządzeniu należy natychmiast wymienić.



Przed uruchomieniem przeczytać instrukcję obsługi i przestrzegać jej.



Aby uniknąć przegrzania, nie należy zakrywać przyrządu grzewczego!

Przegląd urządzenia



Wskazówka: Rzeczywisty wygląd urządzenia może się różnić od ilustracji.

► Przegląd – str. 3

1. Szklany panel grzewczy
2. Uchwyt do przenoszenia
3. Lampa sieciowa
4. Przełącznik mocy grzewczej
5. Regulator temperatury
6. podstawy

Zakres dostawy

- Szklany panel grzewczy
- podstawy
- śruby mocujące do podstaw
- Uchwyt do przenoszenia i śruby mocujące do uchwytu

Montaż

► Montaż – str. 4

1. Należy zwrócić szczególną uwagę na zachowanie odstępów ochronnych do podłogi, ścian, firanek, mebli itd.
 - A ≥ 50 cm
 - B ≥ 30 cm
 - C ≥ 150 cm
 - D ≥ 10 cm
2. Znajdujące się w wyposażeniu podstawy przykręcić na spodniej części urządzenia.
3. Załączony uchwyt przykręcić z tyłu urządzenia.

Obsługa

Sprawdź przed uruchomieniem!



NIEBEZPIECZENSTWO! Niebezpieczeństwo obrażeń! Urządzenie można uruchamiać tylko pod warunkiem, że przy kontroli nie stwierdzono żadnych usterek. Jeżeli jedna z części jest uszkodzona, należy ją naprawić przed następnym użyciem.

Sprawdź stan techniczny urządzenia:

- Sprawdzić, czy nie występują widoczne usterki.
- Sprawdzić, czy wszystkie części urządzenia są dobrze zamontowane.

Włączanie/wyłączanie produktu



NIEBEZPIECZENSTWO! Niebezpieczeństwo odniesienia obrażeń! Produktu nie wolno ustawiać bezpośrednio pod gniazdkiem na ścianie. Niebezpieczeństwo pożarów kabli.

Przełącznik mocy grzewczej (4) i regulator temperatury (5) ustawić w następujący sposób:

Regulacja mocy grzewczej

- Przełącznik obrotowy w położeniu : niska moc grzewcza
- Przełącznik obrotowy w położeniu : wysoka moc grzewcza

Regulator temperatury

Przy pomocy regulatora temperatury (5) można stopniowo nastawić pożądaną temperaturę pomieszczenia. Następnie regulator utrzyma nastawioną wartość temperatury w pomieszczeniu przez wielokrotne krótkotrwałe włączanie ogrzewania.

- Włączyć urządzenie.
- Nastawić regulator temperatury (5) na najwyższy stopień.
- Po osiągnięciu wymaganej temperatury otoczenia obrócić regulator w kierunku przeciwnym do ruchu wskazówek zegara, aż słyszalne będzie wyłączenie urządzenia.

Urządzenie zachowuje teraz chwilową temperaturę otoczenia.

- W celu podwyższenia temperatury pomieszczenia należy obrócić regulator w kierunku zgodnym z ruchem wskazówek zegara.

Ochrona przed przegrzaniem

- Jeżeli wyzwoiliła się ochrona przed przegrzaniem, to urządzenie należy wyłączyć i wyciągnąć wtyczkę sieciową; urządzenie pozostawić na ok. 10 minut, żeby ostygnęło.

Czyszczenie



NIEBEZPIECZENSTWO! Niebezpieczeństwo obrażeń! Przed wykonywaniem jakichkolwiek prac przy urządzeniu należy zawsze wyciągnąć wtyczkę z gniazdka sieciowego.

- Wyłączyć urządzenie i całkowicie wychłodzić.
- Wyciągnąć wtyczkę sieciową z gniazda.
- Przetrzeć urządzenie lekko zwilżoną szmatką.

Zakłócenia i ich usuwanie

Jeżeli coś nie działa...



NIEBEZPIECZENSTWO! Niebezpieczeństwo obrażeń! Nieprawidłowo przeprowadzone naprawy mogą spowodować, że urządzenie nie będzie już bezpiecznie działać. Zagraża to użytkownikowi i jego otoczeniu.

Zakłócenia są często powodowane przez drobne usterki. Z reguły można je samodzielnie usunąć. Przed zwróceniem się do sprzedawcy należy zasięgnąć informacji w poniższej tabeli. Pozwoli to zaoszczędzić dużo trudu oraz ewentualnych kosztów.

Usterka/zakłócenie	Przyczyna	Postępowanie
Urządzenie nie grzeje.	Czy urządzenie jest wyłączone?	Włączyć urządzenie.
	Czy regulator temperatury jest ustawiony za nisko?	Ustawić regulator temperatury na wyższym stopniu.
	Brak napięcia w sieci?	Sprawdzić kabel, wtyczkę, gniazdko i bezpiecznik.
	Zadziałała ochrona przed przegrzaniem?	Wyciągnąć wtyczkę i odczekać, aż urządzenie ostygnie.

Jeżeli usterki nie można usunąć we własnym zakresie, należy skontaktować się bezpośrednio ze sprzedawcą. Należy pamiętać, że nieprawidłowo wykonane naprawy powodują utratę prawa do roszczeń gwarancyjnych i pociągają ew. za sobą dodatkowe koszty.

Utylizacja

Utylizacja urządzenia

Przekreślony symbol kosza na odpady oznacza: Baterii i akumulatorów, sprzętu elektrycznego i elektronicznego nie wolno wyrzucać razem z odpadami domowymi. Mogą one zawierać substancje szkodliwe dla środowiska i zdrowia.



Użytkownicy są zobowiązani do usuwania zużytych urządzeń elektrycznych, starych baterii do urządzeń i akumulatorów oddzielnie od odpadów z gospodarstw domowych w oficjalnym punkcie zbiórki w celu zapewnienia właściwego dalszego przetwarzania.

Zwrot zgodnie z ustawowymi regulacjami jest bezpłatny i może nastąpić np. za pośrednictwem komunalnego zakładu utylizacyjnego lub sprzedawcy.

Baterie, akumulatory i lampy które nie są zainstalowane na stałe w zużytych urządzeniach elektrycznych i które można usunąć w sposób nieniszczący, należy usunąć i utylizować oddzielnie przed utylizacją. Baterie litowe i zestawy baterii wszystkich systemów powinny być zwracane do punktów zbiórki tylko po rozładowaniu. Baterie muszą być zawsze chronione przed zwarzaniem poprzez zaklejenie biegunów.



Każdy użytkownik końcowy jest odpowiedzialny za usunięcie danych osobowych z utylizowanych, zużytych urządzeń.

Utylizacja opakowania

Opakowanie składa się z pudełka i odpowiednio oznakowanych materiałów z tworzywa sztucznego, które poddają się recyklingowi.



– Materiały te należy przekazać do ponownego przetworzenia.

Dane techniczne

Numer produktu	370430
Napięcie znamionowe	230 V~, 50 Hz
Moc znamionowa	2000 W
Stopnie przełączania	1000 W 2000 W
Klasa ochrony	I
Wymiary	77 × 24 × 43,5 cm
Masa	5,1 kg

Wymogi w zakresie informacji dotyczące elektrycznych miejscowych ogrzewaczy pomieszczeń

Dane teleadresowe

OBI Group Sourcing GmbH
Albert-Einstein-Str. 7-9
42929 Wermelskirchen
GERMANY
370430

Identyfikator(-y) modelu:

Parametr	Oznaczenie	Wartość	Jednostka	Parametr	Jednostka
Moc cieplna				Rodzaj regulatora mocy cieplnej/temperatury w pomieszczeniu (należy wybrać jedną opcję)	
Nominalna moc cieplna	Phom	2.000	kW	jednostopniowa moc cieplna bez regulacji temperatury w pomieszczeniu	No
Minimalna moc cieplna (orientacyjna)	Pmin	1.000	kW	co najmniej dwa ręczne stopnie bez regulacji temperatury w pomieszczeniu	No
Maksymalna stała moc cieplna	Pmax,c	2.000	kW	mechaniczna regulacja temperatury w pomieszczeniu za pomocą termostatu	Yes
Pobór mocy				elektroniczna regulacja temperatury w pomieszczeniu	
W trybie wyłączenia	Po	0.00	W	elektroniczna regulacja temperatury w pomieszczeniu ze sterownikiem dobowym	No
W trybie czuwania	Psm	0.00	W	elektroniczna regulacja temperatury w pomieszczeniu ze sterownikiem tygodniowym	No
W trybie beczynności	Pidle	0.00	W	Inne opcje regulacji (można wybrać kilka)	
W trybie czuwania przy podłączeniu do sieci	Pnsm	0.00	W	regulacja temperatury w pomieszczeniu z wykrywaniem obecności	No
Tryb czuwania z wyświetlaniem informacji lub statusu		No	[tak/nie]	regulacja temperatury w pomieszczeniu z wykrywaniem otwartego okna	No
Sezonowa efektywność energetyczna ogrzewania pomieszczeń w trybie aktywnym	ηs,on	85.0	%	opcja regulacji na odległość	No
				adaptacyjna regulacja startu	No
				ograniczenie czasu pracy	No
				czujnik ciepła promieniowania	No
				funkcja samouczenia się	No
				precyzyja regulacji	No

Vsebina

Pred začetkom...	33
Za vašo varnost	33
Pregled vaše naprave	34
Montaža	34
Upravljanje	34
Čiščenje	35
Motnje in pomoč	35
Odlaganje med odpadke	35
Tehnični podatki	35
Garancijski list	61

Pred začetkom...

Pravilna uporaba

Naprava je namenjena izključno za nekomercialno uporabo kot grelna enota za manjše prostore.

Uporablja se lahko kot samostojna naprava oz. se lahko priključi na steno.

Naprava ni namenjena za profesionalno uporabo. Upoštevati je treba splošno veljavne predpise za preprečevanje nesreč in priložena varnostna navodila.

Izvajajte samo dejavnosti, ki so opisane v teh navodilih za uporabo. Vsaka drugačija uporaba je nedovoljena, nepravilna uporaba. Proizvajalec ne prevzema odgovornosti za škodo, do katere pride zaradi nepravilne uporabe.

Kaj pomenijo uporabljeni simboli?

Napotki za nevarnost in navodila so jasno označena v priložniku za uporabo. Uporabljeni so naslednji simboli:



NEVARNOST! Neposredna življenjska nevarnost ali nevarnost poškodb!
Neposredna nevarna situacija, ki ima za posledico smrt ali hude poškodbe.



OPOZORILO! Možna življenjska nevarnost ali nevarnost poškodb!
Splošna nevarna situacija, ki lahko povzroči smrt ali hude poškodbe.



POZOR! Morebitna nevarnost poškodb! Nevarna situacija, ki lahko povzroči telesne poškodbe.



OBVESTILO! Nevarnost poškodb na napravi! Situacija, ki lahko povzroči materialno škodo.



Nasvet: Informacije, ki so navedene za boljše razumevanje poteka.

Za vašo varnost

Splošni varnostni napotki

- Za varno ravnanje s to napravo mora uporabnik naprave navodila prebrati in jih razumeti pred prvo uporabo.
- Upoštevajte vsa varnostna navodila! Če ne upoštevate varnostnih navodil, ogrožate sebe in ljudi okoli sebe.

- Vse priročnike za uporabo in varnostna navodila shranite za prihodnjo uporabo.
- Če napravo prodate ali daste naprej, nujno priložite tudi ta priročnik za uporabo.
- Napravo lahko uporabljate le, ko je v brezhibnem stanju. Če je naprava ali njen del pokvarjen, jo je treba izključiti in pravilno odstraniti.
- Naprave ne uporabljajte v prostorih, kjer se lahko sproži eksplozija, ali v bližini gorljivih tekočin ali plinov!
- Izklopljeno napravo vedno zavarujte pred nenamernim vklopom.
- Ne uporabljajte naprav, pri katerih stikalo za vklop/izklop ne deluje pravilno.
- Otrokom ne pustite blizu naprave! Napravo shranite varno pred otroci in nepooblaščenimi osebami.
- Naprave ne preobremenjujte. Napravo uporabljajte samo v namen, za katerega je predvidena.
- Vedno delajte previdno in v dobrem stanju: Utrujenost, bolezen, uživanje alkohola, zdravlil in drog je neodgovorno, kajti v tem primeru naprave ne morete več varno uporabljati.
- Zagotovite, da otroci se z napravo ne igrajo.
- Vedno upoštevajte veljavne državne in mednarodne varnostne, zdravstvene in delovne predpise.

Električna varnost

- Napravo lahko priključite le na vtičnico, ki ima pravilno nameščen varnostni stik.
- Zavarovanje mora biti izvedeno z varnostnim stikalom okvarnega toka (FI stikalo) z izmerjenim okvamim tokom ne več kot 30 mA.
- Pred priključitvijo naprave morate zagotoviti, da je omrežni priključek v skladu s priključnimi podatki naprave.
- Napravo lahko uporabljate le znotraj navedenih mej napetosti, moči in nominalnega števila obratov (glejte tipsko ploščico).
- Omrežne vtičnice se ne dotikajte z mokrimi rokami! Omrežni vtič vedno izvlecite tako, da povlečete vtič, ne kabel.
- Omrežnega kabla ne prepogibajte, ukleščite, vlecite ali povozite; zavarujte pred ostrimi robovi, oljem in vročino.
- Naprave nikoli ne dvigujte s kablom in kabla nikoli ne uporabljajte v druge namene.
- Pred vsako uporabo preverite vtič in kabel.
- Pri poškodbah omrežnega kabla, nemudoma izvlecite omrežni vtič. Naprave nikoli ne uporabljajte s poškodovanim omrežnim kablom.
- Kadar naprava ni v uporabi, mora biti omrežni vtič vedno izvlečen.
- Pred vključitvijo omrežnega vtiča vedno zagotovite, da je naprava izključena.
- Preden izvlečete omrežni vtič, napravo zmeraj ugasnite.
- Naprava naj bo med prevozom brez toka.
- Če se poškoduje omrežni priključek te naprave, ga mora zamenjati proizvajalec ali njegova servisna služba ali podobno kvalificirana oseba, da se prepreči nevarnosti.

Varnostna opozorila specifična za napravo

- V okolici ne sme biti vnetljivih ali eksplozivnih snovi.
- Naprava mora biti postavljena na prosto, ravno, vodoravno podlago oz. se pritrdi na steno. Upoštevajte potrebne varnostne razdalje.
- Naprave ni dovoljeno uporabljati na prostem.
- Naprava naj nikoli ne deluje brez nadzora.
- Nikoli ne vstavljajte predmetov skozi prezračevalno rešetko v napravo. Smrtna nevarnost!
- Naprave nikoli ne izpostavljajte vodi ali drugim tekočinam.
- Naprave ni dovoljeno uporabljati v prostorih, kjer je kopalna kad, tuš ali plavalni bazen, ter v bližini umivalnikov ali vodovodnih priključkov.
- Razdalja med prezračevalno rešetko in vnetljivimi predmeti mora biti najmanj 75 cm.
- Naprave ni dovoljeno prekriti. Obstaja nevarnost požara.
- Grelnika ne uporabljajte s časovnim stikalom ali drugim stikalom, ki bi napravo samodejno vklopil, ker obstaja nevarnost požara.
- Grelnika ni dovoljeno postaviti neposredno pod stensko vtičnico.
- Za priključitev ne uporabljajte razdelilnika ali podaljška.
- To napravo lahko uporabljajo otroci od starosti 8 let dalje in osebe z omejenimi fizičnimi, psihičnimi ali duševnimi sposobnostmi ali s pomanjkanjem izkušenj in/ali znanja, če so pod ustreznim nadzorom oz. so prejele navodila za varno uporabo naprave in razumejo morebitne nevarnosti, do katerih lahko pride pri uporabi naprave. Otroci se ne smejo igrati z napravo. Otroci ne smejo brez nadzora izvajati postopkov čiščenja in uporabniškega vzdrževanja.
- Otroci, mlajši od 3 let, naj se ne približujejo napravi, če niso stalno pod nadzorom. Poskrbite, da so otroci pod nadzorom in da se ne igrajo s to napravo.
- Otroci od 3. do 8. leta starosti lahko napravo samo vklopijo/izklopijo, če je bila nameščena na mesto in so pod nadzorom ali če so poučeni o varni uporabi naprave in razumejo morebitne nevarnosti. Otroci med 3. in 8. letom starosti ne smejo vklapljati, regulirati in čistiti naprave ali izvajati uporabniškega vzdrževanja.
- POZOR! Nekateri deli tega izdelka lahko postanejo zelo vroči in povzročijo opekline. Bodite še zlasti previdni, če so zraven otroci in ogrožene skupine.
- Simbolov, ki se nahajajo na napravi, ni dovoljeno odstraniti ali prekriti. Navodila na napravi, ki niso več vidna, je potrebno takoj zamenjati.



Pred uporabo preberite in upoštevajte navodila za uporabo.



Da preprečite pregretje, grelnika ne pokrivajte!

Pregled vaše naprave



Nasvet: Dejanski videz vaše naprave lahko odstopa od slik.

► Pregled – str. 3

1. Steklena grelna plošča
2. Nosilni ročaj
3. Omrežna lučka
4. Stikalo za moč gretja
5. Regulator temperature
6. Stojali

Dobavni obseg

- Steklena grelna plošča
- Stojali
- Pritrdilni vijaki za stojala
- Nosilni ročaj in pritrdilni vijaki za nosilni ročaj

Montaža

► Montaža – str. 4

1. Vselej obvezno upoštevajte varnostne razdalje do tal, sten, zaves, pohištva itd.
 - A ≥ 50 cm
 - B ≥ 30 cm
 - C ≥ 150 cm
 - D ≥ 10 cm
2. Priloženi stojali pritrdite na spodnjo stran naprave.
3. Priložen nosilni ročaj privijte na hrbtno stran naprave.

Upravljanje

Preverite pred vklopom!



NEVARNOST! Nevarnost poškodbe!

Napravo je dovoljeno zagnati samo, če pri preverjanju ni ugotovljena nobena pomanjkljivost. V primeru okvare sestavnega dela je le-tega potrebno pred naslednjo uporabo obvezno zamenjati.

Preverite, če je naprava v varnem stanju:

- Preverite prisotnost vidnih okvar.
- Preverite, če so vsi deli naprave zanesljivo pritrdjeni.

Vklop/izklop izdelka



NEVARNOST! Nevarnost poškodb!

Izdelek ne sme biti postavljen neposredno pod stensko vtičnico. Nevarnost požara kablov.

Postopek nastavitve stikala za moč gretja (4) in regulatorja temperature (5):

Regulacija moči gretja

- Vrtljivo stikalo na : nizka moč gretja
- Vrtljivo stikalo na : visoka moč gretja

Regulator temperature

Z regulatorjem temperature (5) lahko temperaturo sobe nastavite brezstopenjsko. Regulator temperature v napravi drži temperaturo sobe s ponovljenim krajšim segrevanjem na predhodno nastavljeni vrednosti.

- Napravo vklopite.
- Regulator temperature (5) nastavite na najvišjo stopnjo.
- Ob dosegu zelene temperature sobe regulator temperature obrnite nasprotno od urnega kazalca, dokler se ne zasliši „klik“.

Naprava bo sedaj držala trenutno temperaturo sobe.

- Za povečanje temperature sobe regulator temperature obrnite v smeri urnega kazalca.

Zaščita pred pregrevanjem

- Če se je sprožila zaščita pred pregrevanjem, napravo izključite, izvlecite električni vtič in počakajte pribl. 10 minut, da se naprava ohladi.

Čiščenje



NEVARNOST! Nevarnost poškodbe!
Pred vsemi deli na napravi vedno izvlecite omrežni vtič.

- Napravo izklopite in počakajte, da se povsem ohladi.
- Izvlecite omrežni vtič.
- Napravo obrišite z rahlo navlaženo krpo.

Motnje in pomoč

Ko nekaj ne deluje...



NEVARNOST! Nevarnost poškodbe!
Nestrokovno izvedena popravila lahko povzročijo, da vaša naprava ne deluje več varno. S tem ogrožate sebe in okolje.

Vzrok motnje je pogosto samo majhna napaka. To napako lahko pogosto odpravite sami. Preden se za pomoč obrnete na prodajalca, si najprej oglejte naslednjo razpredelnico. S tem se izognete nepotrebni trudu in morebitnim stroškom.

Napaka/motnja	Vzrok	Rešitev
Naprava ne greje.	Ali je naprava izključena?	Vklopite napravo.
	Ali je regulator temperature nastavljen na prenizko vrednost?	Regulator temperature nastavite na višjo vrednost.
	Ali ni omrežne napetosti?	Preverite kabel, vtič, vtičnico in varovalko.
	Se je sprožila zaščita proti pregrevanju?	Izvlecite omrežni vtič in počakajte, da se naprava ohladi.

Če napake ne morete odpraviti sami, se obrnite neposredno na vašo prodajalca. Upoštevajte, da v primeru nestrokovno izvedenih popravil lahko izgubite pravice, ki izhajajo iz garancije; morebiti boste imeli tudi dodatne stroške.

Odlaganje med odpadke

Odlaganje naprave med odpadke

Simbol prečrtanega koša za smeti pomeni: baterij in akumulatorjev ter elektronskih in električnih naprav ni dovoljeno metati med gospodinjske odpadke. Vsebujejo lahko namreč okolju in zdravju škodljive snovi.



Potrošniki so dolžni odpadne elektronske naprave ter rabljene baterije in akumulatorje naprav odstraniti ločeno od gospodinjskih odpadkov prek uradnih zbirnih mest ter tako poskrbeti za pravilno nadaljnjo uporabo in recikliranje teh.

Vračilo je v skladu z zakonskimi predpisi mogoče brezplačno, npr. v komunalnem obratu za ravnanje z odpadki ali pri trgovcu.

Baterije, akumulatorje in svetila, ki niso fiksno vgrajeni v odpadno električno opremo in jih je mogoče odstraniti brez poškodovanja, je treba pred odstranitvijo opreme odstraniti in zavreči ločeno. Litijeve baterije in akumulatorske pakete vseh sistemov je treba oddati na zbirno mesto samo povsem izpraznjene. Pole baterij je treba vedno prelepti in jih tako zaščititi pred kratkimi stiki.



Vsak končni uporabnik je sam odgovoren za izbris osebnih podatkov z odpadne elektronske naprave.

Odlaganje embalaže med odpadke

Embalaža vsebuje karton in ustrezno označene umetne mase, ki se lahko reciklirajo.

- Te materiale namenite za reciklažo.



Tehnični podatki

Številka izdelka	370430
Nazivna napetost	230 V~, 50 Hz
Nazivna moč	2000 W
Stikalne stopnje	1000 W 2000 W
Razred zaščite	I
Dimenzije	77 × 24 × 43,5 cm
Teža	5,1 kg

Zahteve glede informacij za električne lokalne grelnike prostorov

Kontaktni podatki

OBI Group Sourcing GmbH
Albert-Einstein-Str. 7-9
42929 Wermelskirchen
GERMANY
370430

Identifikacijska oznaka modela(-ov):

Postavka	Simbol	Vrednost	Enota
Izhodna toplotna moč			
Nazivna izhodna toplotna moč	Pnom	2.000	kW
Najmanjša izhodna toplotna moč (okvirno)	Pmin	1.000	kW
Največja trajna izhodna toplotna moč	Pmax,c	2.000	kW
Poraba energije			
V stanju izklopa	Po	0.00	W
V stanju pripravljenosti	Psm	0.00	W
V stanju mirovanja	Pidle	0.00	W
V omrežnem stanju pripravljenosti	Pnsm	0.00	W
Stanje pripravljenosti s prikazom informacij ali stanja		No	[da/ne]
Sezonski energijski izkoristek pri ogrevanju prostorov v načinu aktivnega delovanja	$\eta_{s,on}$	85.0	%

Postavka	Enota
Način krmiljenja izhodne toplotne moči/temperature v prostoru (izberite eno možnost)	
enostopenjska izhodna toplotna moči, brez krmilnika temperature v prostoru	No
dve ali več ročno nastavljenih stopenj, brez krmilnika temperature v prostoru	No
s krmilnikom temperature v prostoru z mehanskim termostatom	Yes
z elektronskim krmilnikom temperature v prostoru	No
elektronski krmilnik temperature v prostoru z dnevnim časovnikom	No
elektronski krmilnik temperature v prostoru s tedenskim časovnikom	No
Druge možnosti krmilnika (izberete lahko več možnosti)	
krmilnik temperature v prostoru z zaznavanjem prisotnosti	No
krmilnik temperature v prostoru z zaznavanjem odprtega okna	No
možnost krmiljenja na daljavo	No
prilagodljivo krmiljenje začetka delovanja	No
omejitev časa delovanja	No
globusno tipalo	No
funkcija samoučenja	No
natančnost krmilnika	No

Tartalomjegyzék

Mielőtt hozzákezdené...	37
Biztonsága érdekében	37
A készülék áttekintése	38
Összeszerelés	38
Kezelés	38
Tisztítás	39
Üzemzavarok és elhárításuk	39
Selejtezés	39
Műszaki adatok	39
Jótállási jegy	62

Mielőtt hozzákezdené...

Rendeltetészerű használat

A készüléket kizárólag nem ipari üzemben, kisebb helységek fűtőberendezéseként lehet használni. A gépet állítva vagy a falra szerelve lehet működtetni. A készüléket nem terveztük ipari használatra. Be kell tartani az általánosan elismert baleset megelőzési előírásokat és a mellékelt biztonsági utasításokat. Csak az ebben a használati leírásban szereplő tevékenységeket végezze. Minden más felhasználása nem megengedett téves használat. A gyártó nem felelős az ebből fakadó károkért.

Mire utalnak a felhasznált jelek?

Veszély jelzések és a kiemelten megjelölt utasítások. Az alábbi jeleket használjuk:



VESZÉLY! Közvetlen élet- és sérülésveszély! Közvetlen veszélyhelyzet, amely halálos balesetet vagy súlyos sérüléseket okoz.



FIGYELMEZTETÉS! Valószínű élet- és sérülésveszély! Általános veszélyhelyzet, amely halálos balesetet vagy súlyos sérüléseket okozhat.



VIGYAZAT! Esetleges sérülésveszély! Vészhelyzet, amely sérüléseket okozhat.



FIGYELEM! A készülék megsérülhet! Helyzet, amely anyagi károsodásokat okozhat.



Megjegyzés: Információk, amiket a folyamatok jobb megértése céljából közlötünk.

Biztonsága érdekében

Általános biztonsági előírások

- A készülék csak akkor kezelhető biztonságosan, ha az első használat előtt a kezelő elolvasta és megértette ezt a használati utasítást.
- Tartsa be az összes biztonsági előírást! A biztonsági előírások figyelmen kívül hagyásával önmagát és másokat is veszélyeztet.
- Minden használati utasítást és biztonsági előírást őrizzen meg a későbbi felhasználásra.
- Ha a készüléket eladja vagy odaadja, feltétlenül adja vele ezt a használati utasítást is.

- A készüléket csak akkor szabad használni, ha az kifogástalan állapotban van. Ha a készülék vagy egy része hibás, akkor azt üzemen kívül kell helyezni és hulladékként szakszerűen kell eltávolítani.
- A készüléket ne alkalmazza robbanásveszélyes helyeken vagy gyúlékony folyadékok vagy gázak közelében!
- A kikapcsolt készüléket mindig biztosítsa véletlen bekapcsolás ellen.
- Ne használjon olyan készüléket, amelyen a ki-be kapcsológomb nem működik megfelelően.
- Tartsa távol a gyermekeket a géptől! Tartsa távol a készüléket a gyermekektől és az illetéktelen személyektől.
- Ne terhelje túl a készüléket. Csak a rendeltetési céljának megfelelően használja a gépet.
- Mindig megfontoltan, jó testi/lelki állapotban dolgozzon: Felelőtlenség megengedni, hogy fáradtság, betegség, alkohol fogyasztása, gyógyszerek és kábítószer befolyásolja Önt, mivel Ön ilyen esetben már nem tudja biztonságosan használni a készüléket.
- Biztosítsa, hogy gyermekek ne játszhassanak a készülékkel.
- Az érvényes nemzeti és nemzetközi biztonsági, egészségügyi és munkavédelmi előírásokat mindig tartsa be.

Elektromos biztonság

- A készülékeket kizárólag megfelelően felszerelt védőérintkezős dugaszoló aljzatra csatlakoztassa.
- Védelemként iktasson az áramkörbe egy olyan maradékáram-működtetésű megszakítót (FI relét), melynek névleges áramerőssége nem haladja meg a 30 mA-t.
- A készülék csatlakoztatása előtt bizonyosodjon meg, hogy a hálózata megfelel a készülék csatlakozási adatainak.
- A készülékeket kizárólag az előírt feszültség-, teljesítmény- és névleges fordulatszám határértékeken belül üzemeltetheti (lásd a típus táblát).
- A hálózati csatlakozót ne fogja meg nedves kézzel, kihúzásakor pedig mindig a dugót fogja meg, ne a kábelt.
- A hálózati kábelt ne gyűrje, ne csavarja, húzza meg vagy ne lépjen rá, óvja az éles sarkaktól, olajtól és hőstől.
- A készüléket ne emelje meg a kábelnél fogva és a kábelt egyéb rendeltetéstől eltérő célra se használja.
- Minden használat előtt ellenőrizze a csatlakozó dugót és a kábelt.
- Ha megsérül a hálózati kábel, azonnal húzza ki a csatlakozó dugaszt. A készüléket soha ne használja sérült hálózati kábellel.
- Amikor használaton kívül van, húzza ki a csatlakozó dugaszt.
- A csatlakozó dugasz csatlakoztatása előtt ellenőrizze, hogy a készülék ki van kapcsolva.
- A dugasz kihúzása előtt mindig kapcsolja ki a készüléket.
- Szállítás előtt áramtalanítsa a berendezést.

- Ha a készülék hálózati csatlakozókábele megsérül, a cserét a gyártó által vagy a vevőszolgálat által, illetve egy hasonló képesítésű szakemberrel kell elvégeztetni a veszélyek elkerülése érdekében.

A készülékre jellemző biztonsági utasítások

- A környezetben nem lehetnek könnyen gyulladó vagy robbanékony anyagok.
- A készülék körül ne legyen semmi, vízszintes, sík talajon álljon vagy biztosan legyen a falra szerelve. A biztonsági távolságokat mindig be kell tartani.
- A berendezést tilos a szabadban üzemeltetni.
- A készüléket soha ne használja felügyelet nélkül.
- Soha ne tegyen tárgyakat a gépbe a szellőzőrácson keresztül. Életveszély!
- A berendezést soha ne érje víz vagy más folyadék.
- A készüléket nem szabad fürdőkádas, zuhanyozós vagy úszómedencés helyiségekben, illetve mosdókagylók vagy vízcsatlakozók közelében üzemeltetni.
- A szellőzőrács és a gyúlékony tárgyak közötti távolság legalább 75 cm legyen.
- A berendezés borítását nem szabad levenni. Ez tűzveszélyt okoz.
- Ne használja a fűtőkészüléket idő- vagy más kapcsolóval, ami a készüléket automatikusan bekapcsolja, mert különben égésveszély fenyeget.
- A fűtőkészüléket ne állítsa fel közvetlenül egy fali konnektor alá.
- Ne használjon átalakítót vagy hosszabbítókábelt.
- E készüléket 8 évesnél idősebb gyermekek vagy csökkent fizikai, érzékszervi vagy szellemi képességű, továbbá tapasztalattal és ismeretekkel nem rendelkező személyek abban az esetben használhatják, ha ezt felügyelet mellett teszik, vagy a készülék biztonságos használatára vonatkozó útmutatást kaptak, és megértették az ebből eredő veszélyeket. Gyermekek nem játszhatnak a készülékekkel. Gyermekek a tisztítást és a felhasználói gondozást csak felügyelet mellett végezhetik.
- 3 évnél fiatalabb gyermek kizárólag folyamatos felügyelet mellett tartózkodhat a készülék közelében.
- A 3 és 8 év közötti korú gyermekek kizárólag abban az esetben kapcsolhatják be és ki a készüléket, ha az a rendeltetésszerű használatának megfelelő módon van elhelyezve vagy beépítve, a gyermekek felügyelete pedig biztosított, illetve a gyermekeket megtanították a készülék biztonságos használatára, továbbá tisztában vannak a készülék használatával járó veszélyekkel. A készülék hálózati csatlakozójához csatlakoztatását, vezérlését, tisztítását, illetve karbantartását 3 és 8 év közötti korú gyermek nem végezheti el.
- FIGYELEM! A készülék bizonyos elemei jelentős mértékben felforrósodhatnak és égési sérülést okozhatnak. Különös óvatossággal kell használni a készüléket akkor, ha közelében gyermekek vagy kiszolgáltatott helyzetben lévő személyek tartózkodnak.

- A készüléken található jelzéseket nem szabad leszedni vagy letakarni. A már nem olvasható feliratokat haladéktalanul cserélje le.



Üzembe helyezés előtt olvassa el a használati útmutatót és tartsa be az utasításait.



Ne takarja le a fűtőkészüléket, hogy ne melegedjen túl.

A készülék áttekintése



Megjegyzés: A készüléke tényleges kinézete eltérhet az ábrától.

▶ Áttekintés – 3. old.

1. Üveg fűtőlap
2. Hordozófogantyú
3. Hálózati lámpa
4. Fűtőteljesítmény-kapcsoló
5. Hőmérséklet szabályozó
6. Állólábak

Szállított alkatrészek

- Üveg fűtőlap
- Állólábak
- Az állólábak rögzítőcsavarjai
- Hordozófogantyú és rögzítőcsavarok a hordozófogantyúhoz

Összeszerelés

▶ Szerelés – 4. old.

1. Mindig be kell tartani a padlótól, a falaktól, a függönyöktől, a bútoroktól stb. mért biztonsági távolságokat.
 - A ≥ 50 cm
 - B ≥ 30 cm
 - C ≥ 150 cm
 - D ≥ 10 cm
2. A mellékelt állólábakat rögzítse a készülék alsó oldalára.
3. A készülék hátoldalán erősen csavarozza be a mellékelt hordozófogantyút.

Kezelés

Bekapcsolás előtt vizsgálja meg!



VESZÉLY! Sérülésveszély! A készüléket csak akkor szabad üzembe helyezni, ha az átvizsgálás során semmilyen hibát nem talált. Ha egy alkatrész hibás, azt a következő használat előtt feltétlenül le kell cserélni.

Ellenőrizze a készülék biztonságos állapotát:

- Vizsgálja meg, hogy vannak-e rajta látható sérülések.
- Vizsgálja meg, hogy a készülék minden alkatrésze stabilan van-e felszerelve.

Termék be-/kikapcsolása



VESZELY! Sérülésveszély! A termék tilos közvetlenül fali dugaszoló aljzat alatt felállítani. Kábeltűzek veszélye!

A (4) fűtőtjelésmény-kapcsolót és a (5) hőmérsékletszabályozót az alábbiaknak megfelelően állítsa be:

Fűtőtjelésmény-szabályozó

- Forgókapcsoló a [A]. helyzetben: kis fűtőtjelésmény
- Forgókapcsoló a [A,A]. helyzetben: nagy fűtőtjelésmény

Hőfokszabályzó

A hőfokszabályzóval (5) fokozatmentesen állíthatja be a helyiség kívánt hőmérsékletét. A hőfokszabályzó állandó hőmérsékleten tartja a helyiséget, a fűtés ismételt, rövid idejű bekapcsolásával.

- Kapcsolja be a készüléket.
- A hőfokszabályzót (5) állítsa a legnagyobb fokozatra.
- A kívánt hőmérséklet elérésekor addig forgassa balra a hőfokszabályzót, amíg a készülék jól hallható kattánással kikapcsol.

A készülék az így beállított, pillanatnyi hőmérsékletet tartja.

- A hőmérséklet emeléséhez forgassa a hőfokszabályzó gombját az óramutató járásával meg egyező irányba.

Túlmelegedés elleni védelem

- Ha a készülék túlmelegedés miatt kioldott, kapcsolja ki a készüléket, majd húzza ki a hálózati aljzattól a dugót, és kb. 10 percen át hagyja a készüléket lehűlni.

Tisztítás



VESZELY! Sérülésveszély! A készüléken végzett bármilyen munka előtt húzza ki a hálózati csatlakozót.

- Kapcsolja ki a készüléket és hagyja teljesen lehűlni.
- Húzza ki a hálózati csatlakozót.
- A készüléket enyhén nedves kendővel törölje le.

Üzemzavarok és elhárításuk

Amikor valami nem működik...



VESZELY! Sérülésveszély! A szakszerűtlen javítások miatt előfordulhat, hogy készüléke többé nem működik biztonságosan. Ezzel veszélyezteti önmagát és környezetét.

Kis hibák is gyakran vezethetnek üzemzavarhoz. Legtöbbször ezeket saját maga is elháríthatja. Mielőtt az áruházhoz fordulna, nézze át az alábbi táblázatot. Ezzel sok fáradságot, illetve adott esetben költségeket is megtakarít.

Hiba/üzemzavar	Ok	Elhárítás
A berendezés nem fűt.	Bekapcsolta a berendezést? A hőmérsékletszabályozót túl alacsony értékre állította?	Kapcsolja be a készüléket. A hőmérsékletszabályozót állítsa be nagyobb értékre.
	Nincs hálózati feszültség?	Ellenőrizze a kábelt, a dugót, a konnektort és a biztosítékot.
	Kioldott a túlhevülés védelem?	Húzza ki a hálózati dugót és hagyja a készüléket kihűlni.

Ha a hibát nem tudja maga elhárítani, forduljon közvetlenül az áruházhoz. Tartsa szem előtt, hogy a szakszerűtlen javítások miatt a szavatossági kötelezettség elvész, és Önnek adott esetben további költségeket okozhat.

Selejtezés

A készülék selejtezése

Az áthúzott kuka szimbólum jelentése a következő: Az elemeket és akkukat, az elektromos és elektronikus készülékeket nem szabad a háztartási hulladékok közé tenni. Ezek a környezetre és egészségre káros anyagokat tartalmazhatnak.



A felhasználó köteles a régi elektromos készülékeket, a készülék használt elemeit és akkumulátorait a háztartási hulladéktól különválasztva a hivatalos gyűjtőhelyen keresztül ártalmatlanítani a szakszerű további feldolgozás biztosításához. A leadás a jog-

szabályi előírásoknak megfelelően díjmentesen végezhető, pl. településhulladék-ártalmatlanító társaságon vagy kereskedőn keresztül.

Az olyan elemeket, akkumulátorokat és lámpákat, amelyek nincsenek fixen beépítve a régi elektromos készülékbe és roncsolásmentesen eltávolíthatók belőle, ártalmatlanítás előtt ki kell venni és külön kell ártalmatlanítani. Az összes rendszer lítium elemeit és akkusomagjait csak lemerült állapotban szabad leadni a visszavételi helyen. Az elemeket a pólusok leragasztásával kell védeni a rövidzárlat ellen.



Minden végfelhasználó saját maga felel az ártalmatlanítandó készüléken lévő személyes adatainak törlesztésért.

A csomagolás selejtezése

A csomagolás anyaga karton és megfelelően jelölt műanyag, ami újra hasznosítható.



- Ezeket juttassa el az újrahasznosításba.

Műszaki adatok

Cikkszám	370430
Névleges feszültség	230 V~, 50 Hz

Cikkszám 370430

Névleges teljesítmény	2000 W
Kapcsolófokozatok	1000 W 2000 W
Védelmi osztály	I
Méreték	77 × 24 × 43,5 cm
Tömeg	5,1 kg

Az elektromos egyedi helyiségfűtő berendezések termékinformációs követelményei

Elérhetőségek				OBI Group Sourcing GmbH Albert-Einstein-Str. 7-9 42929 Wermelskirchen GERMANY 370430	
Modellazonosító(k):				370430	
Jellemző	Jel	Érték	Mértékegység	Jellemző	Mértékegység
Hőteljesítmény				A teljesítmény, illetve a beltéri hőmérséklet szabályozásának típusa (egyet jelöljön meg)	
Névleges hőteljesítmény	Pnom	2.000	kW	Egyetlen állás, beltéri hőmérséklet-szabályozás nélkül	No
Minimális hőteljesítmény (indikatív)	Pmin	1.000	kW	Két vagy több kézi szabályozású állás, beltéri hőmérséklet-szabályozás nélkül	No
Maximális folyamatos hőteljesítmény	Pmax,c	2.000	kW	Mechanikus termosztátos beltéri hőmérséklet-szabályozás	Yes
Energiafogyasztás				Más szabályozási lehetőségek (többet is megjelölhet)	
Kikapcsolt üzemmódban	Po	0.00	W	Elektronikus beltéri hőmérséklet-szabályozás	No
Készenléti üzemmódban	Psm	0.00	W	Elektronikus beltéri hőmérséklet-szabályozás és napszak szerinti szabályozás	No
Tétlen üzemmódban	Pidle	0.00	W	Elektronikus beltéri hőmérséklet-szabályozás és heti szabályozás	No
Hálózatvezérelt készenléti üzemmódban	Pnsm	0.00	W	Más szabályozási lehetőségek (többet is megjelölhet) Beltéri hőmérséklet-szabályozás jelenlét-érzékeléssel	No
Készenléti üzemmód információ- vagy állapotkijelzéssel		No	[igen/nem]	Beltéri hőmérséklet-szabályozás nyitottablak-érzékeléssel	No
Szezonális helyiségfűtési határfok aktív üzemmódban	ηs,on	85.0	%	Távszabályozási lehetőség	No
				Adaptív bekapcsolásszabályozás	No
				Működési idő korlátozása	No
				Feketegömb-érzékelő	No
				Öntanulási képesség	No
				Szabályozási pontosság	No

Kazalo

Prije nego što počnete...	41
Za Vašu sigurnost	41
Pregled Vašeg uređaja	42
Montaža	42
Rukovanje	42
Čišćenje	43
Smetnje i pomoć	43
Odlaganje na otpad	43
Tehnički podaci	43
Prava na žalbu	62

Prije nego što počnete...

Namjenska upotreba

Uređaj je namijenjen isključivo nekomercijalnoj uporabi kao grijalica za manje prostorije.

Može se koristiti kao samostojeći uređaj ili montiran na zidu.

Uređaj nije koncipiran za komercijalnu upotrebu. Opšte prihvaćeni propisi o sprječavanju nesreća i priložena sigurnosna uputstva moraju se poštovati.

Obavljati samo djelatnosti koje su opisane u ovom uputstvu za upotrebu. Svaka druga primjena je zlouporaba. Proizvođač nije odgovoran za štete nastale po tom osnovu.

Šta znače upotrijebljeni simboli?

U uputstvu za upotrebu su upozorenja na opasnost i ostale upute jasno označene. Koriste se sljedeći simboli:



OPASNOST! Neposredna opasnost po život i opasnost od povreda! Neposredna opasna situacija koja za posljedice može imati smrt ili teške povrede.



UPOZORENJE! Vjerovatna opasnost po život i opasnost od povreda! Opšta opasna situacija koja za posljedice može imati smrt ili teške povrede.



OPREZ! Eventualna opasnost od povreda! Opasna situacija koja za posljedice može imati povrede.



PAŽNJA! Opasnost od oštećenja uređaja! Situacija koja za posljedice može imati materijalne štete.



Uputa: Informacije koje se daju radi boljeg razumijevanja procesa.

Za Vašu sigurnost

Opšta sigurnosna uputstva

- Za sigurno rukovanje uređajem korisnik mora pročitati i razumjeti ovo uputstvo za upotrebu prije prvog korištenja uređaja.
- Obratite pažnju na sva sigurnosna uputstva! Ako ne poštujete sigurnosna uputstva, sebe i druga lica dovodite u opasnost.
- Sačuvajte sva uputstva za upotrebu i sigurnosna uputstva radi buduće upotrebe.

- Ako prodate ili poklonite uređaj, obavezno dajte i uputstvo za upotrebu.
- Uređaj se smije koristiti samo onda, ako je u ispravnom stanju. Ako je uređaj ili neki njegov dio oštećen, mora se staviti van pogona i propisno odložiti.
- Uređaj ne upotrebljavajte u prostorijama u kojima može doći do eksplozije ili u blizini zapaljivih tečnosti ili gasova!
- Isključen uređaj uvijek osigurajte protiv slučajnog uključivanja.
- Nemojte koristiti uređaje, na kojima prekidač za uključivanje – isključivanje ne funkcioniра ispravno.
- Udaljite djecu od uređaja! Uređaj odložite tako da bude siguran od djece i neovlaštenih lica.
- Ne preopterećujte uređaj. Uređaj upotrebljavajte samo za svrhe za koje je i namijenjen.
- Uvijek raditi sa oprezom i u dobrom raspoloženju: Umor, bolest, konzum alkohola, utjecaj lijekova i droga su neodgovorni, pošto više niste u stanju uređaj sigurno koristiti.
- Proverite, da se djeca ne igraju sa uređajem.
- Uvijek sljediti važeće nacionalne i internacionalne sigurnosne propise, propise o sigurnosti i radu.

Električna sigurnost

- Uređaj se smije priključiti samo na utičnicu sa uredno instaliranim zaštitnim kontaktom.
- Ista se mora osigurati sa zaštitnim prekidačem od struje kvara (FI sklopka) sa strujom kvara dimenzionirana od ne više od 30 mA.
- Prije priključivanja uređaja se mora osigurati, da mrežni priključak odgovara priključnim podacima uređaja.
- Uređaj se smije koristiti samo unutar navedenih granica za napon, učinak i nazivni broj okretaja (vidi pločicu s podacima).
- Mrežni utikač nikada ne dodirivati sa mokrim rukama! Mrežni utikač uvijek povući za utikač a ne za kabal.
- Mrežni kabel ne savijati, gnječiti, povlačiti ili preko njega prelaziti; zaštititi od oštih rubova, ulja i vrućine.
- Uređaj ne dizati uza kabel ili kabel koristiti u druge svrhe, u koje nije namijenjen.
- Prije svake upotrebe provjerite utikač i kabel.
- Kod oštećenja mrežnog kabla odmah iskopčati mrežni utikač. Uređaj nikada ne koristiti sa oštećenim mrežnim kablom.
- Kod nekorištenja se mora uvijek iskopčati mrežni utikač.
- Prije prikopčavanja mrežne utičnice osigurati, da je uređaj isključen.
- Prije iskopčavanja mrežne utičnice uvijek isključiti uređaj.
- Uređaj prilikom transporta iskopčati iz struje.
- Kada je mrežni priključni kabl ovog uređaja oštećen, mora ga zamijeniti proizvođač ili njegov servis ili kvalifikovana osoba, da bi se izbjegle opasnosti.

Sigurnosne upute specifične za uređaj

- U okolini se ne smiju nalaziti lakozapaljive niti eksplozivne tvari.
- Uređaj se mora postaviti na vodoravnu podlogu tako da bude slobodan sa svih strana ili sigurno montiran na zid. Uvijek je potrebno poštivati sigurnosne razmake.
- Uređaj se ne smije koristiti na otvorenom.
- Uređaj se nikada ne smije koristiti bez nadzora.
- Nikada ne gurajte predmete u uređaj kroz ventilacijsku rešetku. Opasnost po život!
- Uređaj se nikada ne smije izlagati vodi niti drugim tekućinama.
- Uređaj se ne smije stavljati u rad u prostorijama u kojima se nalazi kada za kupanje, tuš ili bazen niti u blizini umivaonika ili vodovodnih priključaka.
- Razmak između ventilacijske rešetke i zapaljivih predmeta mora iznositi najmanje 75 cm.
- Uređaj se ne smije prekrivati. Postoji opasnost od požara.
- Grijalicu nemojte koristiti s vremenskim prekidačem ili drugim prekidačem koji automatski uključuje uređaj, jer inače postoji opasnost od izbijanja požara.
- Grijalica se ne smije postavljati neposredno ispod zidne utičnice.
- Ne koristite adaptere niti produžne kabele.
- Ovaj uređaj mogu koristiti deca u dobi od 8 godina i osobe sa smanjenim fizičkim, senzornim ili mentalnim sposobnostima, ili nedostatkom iskustva i/ili znanja, ako su pod nadzorom ili su poučeni u vezi sa sigurnim korištenjem uređaja i koji su shvatili koje opasnosti mogu iz toga nastati. Deca se ne smiju igrati sa uređajem. Korisničko čišćenje i održavanje ne smije biti vršeno od strane dece bez nadzora.
- Deca uzrasta ispod 3 godine ne smeju da koriste uređaj bez nadzora.
- Deca uzrasta od 3 do 8 godina mogu da koriste samo prekidač UKLJUČENO/ISKLJUČENO, ukoliko su im prethodno date instrukcije za bezbedno korišćenje uređaja i objašnjenje o mogućoj opasnosti neodgovarajućim rukovanjem. Deca uzrasta od 3 do 8 godina ne smeju da utaknu ili izvade utikač iz utičnice, ne smeju vršiti podešavanje temperature ili čišćenje uređaja.
- OPREZ! Neki delovi uređaja mogu da postanu veoma vrući i izazovu opekotine. Posebna pažnja treba biti posvećena ukoliko su prisutna deca ili osobe sa posebnim potrebama.
- Simboli koji se nalaze na uređaju ne smiju se uklanjati. Upute na uređaju koje više nisu čitljive potrebno je odmah zamijeniti.



Prije stavljanja uređaja u pogon pročitajte i slijedite Priručnik za uporabu.



Kako biste izbjegli pregrijavanje, nemojte pokrivati grijalicu!

Pregled Vašeg uređaja



Uputa: Stvarni izgled vašeg uređaja može da se razlikuje od slika.

► Pregled – str. 3

1. Staklena ploča za grijanje
2. Ručka za nošenje
3. Režna lampa
4. Sklopka za odabir snage grijanja
5. Regulator temperature
6. Noge

Opseg isporuke

- Staklena ploča za grijanje
- Noge
- Pričvrtni vijci za nogare
- Ručka za nošenje i vijci za pričvršćivanje ručke za nošenje

Montaža

► Montaža – str. 4

1. Uvijek je potrebno poštivati sigurnosne razmake od poda, zidova, zavjesa, namještaja itd.
 - A ≥ 50 cm
 - B ≥ 30 cm
 - C ≥ 150 cm
 - D ≥ 10 cm
2. Pričvrstite priložene noge na donju stranu uređaja.
3. Pričvrstite priloženu ručku za nošenje na stražnju stranu uređaja.

Rukovanje

Provjere prije uključivanja!



OPASNOST! Opasnost od ozljeda!

Uređaj se smije stavljati u pogon samo ako se prilikom provjere na njemu ne ustanove nikakve pogreške. Ako je neki dio neispravan, obavezno ga je potrebno zamijeniti prije sljedeće uporabe.

Provjerite da li se uređaj nalazi u sigurnom stanju.

- Ispitajte da li ima vidljivih nedostataka.
- Ispitajte da li su svi dijelovi uređaja čvrsto montirani.

Proizvod uključiti/isključiti



OPASNOST! Opasnost od ozljeda!

Proizvod se ne smije postavljati direktno ispod zidne utičnice. Opasnost od zapaljenja kabela.

Sklopku za odabir snage grijanja (4) i regulator temperature (5) namjestite kao što slijedi:

Regulacija snage grijanja

- Zakretni prekidač u položaj [A]: niska snaga grijanja
- Zakretni prekidač u položaj [B]: visoka snaga grijanja

Podešavanje temperature

S dugmetom za podešavanje temperature (5) se željena temperatura prostorije može kontinuirano podešavati. Temperatura u uređaju održava temperaturu prostorije ponavljanim kratkim grijanjem na podešenoj vrijednosti.

- Uključite uređaj.
- Temperatru (5) podesite na najviši stupanj.
- Dugme za podešavanje temperature za dostizanje željene temperature okrećite u smjeru suprotnom od smjera okretanja kazaljki na satu, dok se uređaj ne isključi uz "klik".

Sada uređaj održava trenutnu temperaturu prostorije.

- Ako želite povisiti sobnu temperaturu okrenite dugme u smjeru okretanja kazaljki na satu.

Zaštita od pregrijavanja

- Ako je aktivirana zaštita od pregrijavanja, isključite uređaj i odspojite od mrežnog prekidača, i ostavite uređaj da se ohladi oko 10 minuta.

Čišćenje



OPASNOST! Opasnost od ozljeda!

Prije svih radova na uređaju uvijek izvučite mrežni utikač.

- Isključite uređaj i pustite ga da se potpuno ohladi.
- Izvucite mrežni utikač.
- Obrišite uređaj lagano navlaženom krpom.

Smetnje i pomoć

Kad nešto ne funkcionira...



OPASNOST! Opasnost od ozljeda!

Nestručni popravci mogu dovesti do toga da Vaš uređaj više ne funkcionira sigurno. Time ugrožavate sebe i svoju okolinu.

Često su to samo male greške koje dovode do smetnje. Većinom ih sami lahko možete otkloniti. Molimo prvo pogledajte sljedeću tabelu prije nego što se obratite trgovcu. Tako ćete uštedjeti mnogo truda i eventualno i troškova.

Pogreška/smetnja	Uzrok	Pomoć
Uređaj ne grije.	Je li uređaj isključen?	Uključite uređaj.
	Je li regulator temperature namješten na prenisku temperaturu?	Namjestite regulator temperature na višu temperaturu.
	Nema mrežnog napona?	Ispitajte kabel, utikač, utičnicu i osigurač.
	Okinula je zaštita od pregrijavanja?	Izvuci utikač iz mreže i ostaviti da se uređaj ohladi.

Ako ne možete sami popraviti grešku, molimo da se direktno obratite trgovcu. Molimo da vodite računa i o tome da neprimjerene popravke poništavaju garanciju i da Vam uzrokuju dodatne troškove.

Odlaganje na otpad

Odlaganje uređaja na otpad

Simbol precrtane kante za smeće znači: baterije i akumulatori, električni i elektronski uređaji ne smiju se odlagati s kućnim otpadom. Mogu sadržavati supstance štetne za okoliš i zdravlje.



Potrošači su dužni stare električne uređaje, baterije i stare baterije od uređaja, odlagati odvojeno od kućnog otpada na službenom mjestu skupljanja kako bi se osigurala pravilna daljnja obrada. Povrat se može izvršiti u skladu sa zakonskom regulativom npr. preko komunalnog pogona za odlaganje u otpad ili preko nekog trgovca.

Tehnički podaci

Broj artikla	370430
Nazivni napon	230 V~, 50 Hz
Nazivna snaga	2000 W
Stupnjevi regulacije	1000 W 2000 W
Klasa zaštite	I
Dimenzije	77 × 24 × 43,5 cm
Težina	5,1 kg

Baterije, akumulatori i lampe, koje nisu čvrsto ugrađene u stare električne uređaje i mogu da se skidaju bez potrebe za uništavanjem, moraju se ukloniti prije odlaganja i odvojeno odložiti u otpad. Litijumske baterije i akumulatorska pakovanja svih sistema moraju se predati u zbirna mjesta samo u ispraznjenom stanju. Baterije moraju uvijek biti sa odlijepljenim polovima kako biste se osigurali od kratkog spoja.



Svaki je krajnji korisnik odgovoran za brisanje ličnih podataka na starim uređajima za odlaganje.

Odlaganje pakovanja na otpad

Pakovanje se sastoji od kartona i odgovarajuće označenih umjetnih materijala koji se mogu reciklirati.



- Ove materijale dajte na ponovnu preradu i upotrebu.

Zahtjevi za informacije za električne grijalice za lokalno grijanje prostora

Podaci za kontakt

OBI Group Sourcing GmbH
 Albert-Einstein-Str. 7-9
 42929 Wermelskirchen
 GERMANY
 370430

Identifikacijska(-e) oznaka(-e) modela:

Stavka	Simbol	Vrijednost	Jedini-ca	Stavka	Jedini-ca
Toplinska snaga				Vrsta izlazne toplinske snage/regulacija sobne temperature (odabrati jednu)	
Nazivna toplinska snaga	Pnom	2.000	kW	fiksna izlazna toplinska snaga i bez termostata	No
Minimalna toplinska snaga (referentna)	Pmin	1.000	kW	najmanje dvije ručno podesive vrijednosti izlazne toplinske snage bez termostata	No
Maksimalna kontinuirana toplinska snaga	Pmax,c	2.000	kW	s mehaničkim termostatom	Yes
Potrošnja energije				s elektroničkim termostatom	
U stanju isključeno- sti	Po	0.00	W	elektronički termostat sa satom za dnevni ciklus	No
U stanju pripravnosti	Psm	0.00	W	elektronički termostat sa satom za tjedni ciklus	No
U stanju mirovanja	Pidle	0.00	W	Druge mogućnosti regulacije (moguć odabrati više opcija)	
U umreženom stanju pripravnosti	Pnsm	0.00	W	termostat s detektorom prisutnosti	No
Stanje pripravnosti s prikazom informacija ili statusa		No	[da/ne]	regulacija sobne temperature s prepoznavanjem otvorenog prozora	No
Energetska učinkovitost sezonskog grijanja prostora u aktivnom stanju	$\eta_{s,on}$	85.0	%	mogućnost regulacije na daljinu	No
				prilagodljivo pokretanje regulacije	No
				ograničenje vremena rada	No
				senzor s crnim globus termometrom	No
				funkcionalnost samostalnog učenja	No
				točnost regulacije	No

Πίνακας περιεχομένων

Πριν ξεκινήσετε...	45
Για την ασφάλειά σας	45
Η συσκευή σας με μια ματιά	46
Συναρμολόγηση	46
Χειρισμός	47
Καθαρισμός	47
Βλάβες και αντιμετώπιση	47
Διάθεση στα απορρίμματα	47
Τεχνικά στοιχεία	48
Εγγύηση	61

Πριν ξεκινήσετε...

Ενδεδειγμένη χρήση

Η συσκευή προορίζεται αποκλειστικά για μη επαγγελματική χρήση ως θερμαντική συσκευή για μικρότερους χώρους.

Μπορεί να λειτουργεί ως συσκευή τοποθετημένη στο δάπεδο ή στον τοίχο.

Η συσκευή δεν έχει σχεδιαστεί για επαγγελματική χρήση. Οι γενικά αναγνωρισμένες προδιαγραφές πρόληψης ατυχημάτων και οι εσώκλειστες υποδείξεις ασφαλείας πρέπει να λαμβάνονται υπόψη.

Να πραγματοποιείτε μόνο τις εργασίες που περιγράφονται σε αυτές τις οδηγίες χρήσης. Κάθε άλλη εφαρμογή είναι μία ανεπιτηρητη λανθασμένη χρήση. Ο κατασκευαστής δεν ευθύνεται για τις ζημιές που τυχόν θα προκύψουν.

Τι σημαίνουν τα χρησιμοποιημένα σύμβολα;

Οι υποδείξεις κινδύνων και οι υποδείξεις επισήμανσης στις οδηγίες χρήσης με σαφήνεια. Χρησιμοποιούνται τα παρακάτω σύμβολα:



ΚΙΝΔΥΝΟΣ! Άμεσος κίνδυνος-θάνατος ή κίνδυνος τραυματισμού! Άμεσα επικίνδυνη κατάσταση, που θα έχει ως συνέπεια θάνατο ή σοβαρούς τραυματισμούς.



ΠΡΟΕΙΔΟΠΟΙΗΣΗ! Πιθανός κίνδυνος-θάνατος ή κίνδυνος τραυματισμού! Γενικά επικίνδυνη κατάσταση, που ενδέχεται να έχει ως συνέπεια θάνατο ή σοβαρούς τραυματισμούς.



ΠΡΟΦΥΛΑΞΗ! Πιθανός κίνδυνος τραυματισμού! Επικίνδυνη κατάσταση, που ενδέχεται να έχει ως συνέπεια τραυματισμούς.



ΠΡΟΣΟΧΗ! Κίνδυνος ζημιών στη συσκευή! Κατάσταση, που ενδέχεται να έχει ως συνέπεια υλικές ζημιές.



Υπόδειξη: Πληροφορίες που συμβάλουν στη βαθύτερη κατανόηση των διαδικασιών.

Για την ασφάλειά σας

Γενικές υποδείξεις ασφαλείας

- Για τον ασφαλή χειρισμό αυτής της συσκευής θα πρέπει ο χρήστης της συσκευής πριν την πρώτη χρήση της να έχει διαβάσει και να έχει κατανοήσει τις παρούσες οδηγίες χρήσης.
- Προσέχετε όλες τις υποδείξεις ασφαλείας! Παραβλέποντας τις υποδείξεις ασφαλείας, θέτετε σε κίνδυνο τον εαυτό σας και τους άλλους.
- Φυλάξτε τις οδηγίες χρήσης και τις υποδείξεις ασφαλείας για μελλοντική χρήση.
- Εάν πωλήσετε ή μεταβιβάσετε τη συσκευή, μεταβιβάστε οπωσδήποτε και αυτές τις οδηγίες χρήσης.
- Η συσκευή επιτρέπεται να χρησιμοποιείται μόνο σε άψογη κατάσταση. Εάν το εργαλείο ή κάποιο τμήμα του έχει πάθει ζημιά, πρέπει να τεθεί εκτός λειτουργίας και να διατεθεί με κατάλληλο τρόπο στα απορρίμματα.
- Μη χρησιμοποιείτε τη συσκευή σε χώρους με κίνδυνο έκρηξης ή κοντά σε υγρά ή αέρια καύσιμα!
- Ασφαλίστε πάντα την απενεργοποιημένη συσκευή έναντι ακούσιας ενεργοποίησης.
- Να μη χρησιμοποιείτε συσκευές, στις οποίες ο διακόπτης ενεργοποίησης/απενεργοποίησης δε λειτουργεί σωστά.
- Κρατήστε τα παιδιά μακριά από τη συσκευή! Φυλάξτε τη συσκευή σε ασφαλή μέρος, μακριά από παιδιά και αναρμόδια άτομα.
- Αποφύγετε την υπερφόρτωση της συσκευής. Χρησιμοποιείτε τη συσκευή μόνο για τους σκοπούς για τους οποίους προορίζεται.
- Να εργάζεστε πάντα προσεκτικά μόνο σε καλή φυσική κατάσταση: Νύστα, ασθένεια, πόση οινοπνευματικών, χρήση φαρμάκων και ναρκωτικών αποτελούν ανεπιτηρητη, αφού στις καταστάσεις αυτές δεν μπορείτε πια να χρησιμοποιείτε το μηχάνημα ασφαλώς.
- Καταστήστε βέβαιο ότι δε θα παίζουν παιδιά με τη συσκευή.
- Τηρείτε πάντα τις ισχύουσες εθνικές και διεθνείς διατάξεις ασφαλείας, υγείας και εργασίας.

Ηλεκτρική ασφάλεια

- Το μηχάνημα επιτρέπεται να συνδέετε μόνο σε πρίζα με σωστά εγκατεστημένη επαφή προστασίας.
- Η ασφάλιση πρέπει να γίνεται με έναν διακόπτη προστασίας ρυποφόρου ισχύος (διακόπτης FI) με ονομαστική ρυποφόρο ισχύ όχι μεγαλύτερη από 30 mA.
- Πριν τη σύνδεση του μηχανήματος πρέπει να βεβαιωθείτε ότι η σύνδεση ρεύματος αντιστοιχεί στα στοιχεία σύνδεσης του μηχανήματος.
- Το μηχάνημα επιτρέπεται να χρησιμοποιείται αποκλειστικά εντός των προδιαγραφόμενων ορίων τάσης, ισχύος και ονομαστικού αριθμού στροφών (βλέπε πινακίδα τύπου).
- Μην αγγίζετε το φως με βρεγμένα χέρια! Μη βγάζετε το φως από την πρίζα τραβώντας το από το καλώδιο, αλλά από το φως.
- Μη λυγίζετε, συνθλίβετε, σέρνετε ή πατάτε το καλώδιο ρεύματος: φυλάτε το από αιχμηρές ακμές, λάδι και κίψα.

- Μην ανασηκώνετε το μηχάνημα από το καλώδιο και μη χρησιμοποιείτε το καλώδιο κατά άλλο από τον προβλεπόμενο τρόπο.
- Ελέγχετε πριν από κάθε χρήση το βύσμα και το καλώδιο.
- Σε περίπτωση βλάβης του καλωδίου ρεύματος τραβάτε αμέσως το ρευματολήπτη. Μη χρησιμοποιείτε το μηχάνημα ποτέ με ελαττωματικό καλώδιο ρεύματος.
- Όταν δε χρησιμοποιείται να τραβάτε πάντα το ρευματολήπτη.
- Πριν τη σύνδεση του ρευματολήπτη βεβαιωθείτε, ότι το μηχάνημα είναι απενεργοποιημένο.
- Πριν το τράβηγμα του ρευματολήπτη απενεργοποιείτε πάντα το μηχάνημα.
- Κατά τη μεταφορά θέστε το μηχάνημα άνευ ρεύματος.
- Εάν έχει υποστεί βλάβη το καλώδιο τροφοδοσίας αυτής της συσκευής, πρέπει, για την αποφυγή κινδύνων, να αντικαθίσταται από τον κατασκευαστή ή από το σέρβις του ή από παρόμοια εξειδικευμένο άτομο.

Ειδικές υποδείξεις ασφαλείας της συσκευής

- Το περιβάλλον πρέπει να είναι ελεύθερο από εύφλεκτες ή εκρηκτικές ουσίες.
- Η συσκευή πρέπει να είναι ελεύθερη από όλες τις πλευρές και τοποθετημένη σε μια επίπεδη, οριζόντια βάση ή συναρμολογημένη με ασφάλεια στον τοίχο. Οι αποστάσεις ασφαλείας πρέπει να τηρούνται πάντα.
- Δεν επιτρέπεται να λειτουργεί η συσκευή στο ύπαιθρο.
- Μην αφήνετε ποτέ τη συσκευή σε λειτουργία χωρίς επίτηρηση.
- Μην τοποθετείτε ποτέ αντικείμενα στη συσκευή μέσα από το πλαίσιο εξαερισμού. Κίνδυνος θάνατος!
- Μην εκθέτετε ποτέ τη συσκευή σε νερό ή άλλα υγρά.
- Η συσκευή δεν επιτρέπεται να λειτουργεί σε δωμάτια με μπανιέρα, ντουζιέρα ή πισίνα, καθώς και κοντά σε νιπτήρες ή συνδέσεις νερού.
- Η απόσταση ανάμεσα στο πλαίσιο εξαερισμού και εύφλεκτα αντικείμενα πρέπει να είναι τουλάχιστον 75 cm.
- Η συσκευή δεν πρέπει να καλύπτεται. Υπάρχει κίνδυνος πυρκαγιάς.
- Μη χρησιμοποιείτε τη θερμαντική συσκευή με χρονοδιακόπτη ή άλλο διακόπτη, ο οποίος ενεργοποιεί αυτόματα τη συσκευή, καθώς υπάρχει κίνδυνος πυρκαγιάς.
- Η θερμαντική συσκευή δεν πρέπει να τοποθετείται ακριβώς κάτω από πρίζα τοίχου.
- Μη χρησιμοποιείτε αντάπτορα ή καλώδιο επιμηκύνσης.
- Η χρήση της παρούσας συσκευής είναι δυνατή από παιδιά άνω των 8 ετών, καθώς και από άτομα με μειωμένες φυσικές, αισθητικές ή νοητικές ικανότητες ή έλλειψη εμπειρίας και/ή γνώσης, μόνο εφόσον επιβλέπονται ή έχουν ενημερωθεί σχετικά με την ασφαλή χρήση της συσκευής και κατανοούν τους σχετικούς κινδύνους που προκύπτουν από αυτή. Τα παιδιά δεν επιτρέπεται να

παίζουν με τη συσκευή. Ο καθαρισμός και η συντήρηση χρήστη δεν επιτρέπεται να εκτελούνται από παιδιά χωρίς επίτηρηση.

- Κρατάτε τα παιδιά κάτω των 3 ετών μακριά από τη συσκευή, εκτός εάν επιβλέπονται συνεχώς.
- Τα παιδιά μεταξύ 3 και 8 ετών επιτρέπεται να ενεργοποιούν ή να απενεργοποιούν τη συσκευή μόνο υπό την προϋπόθεση ότι είναι τοποθετημένη ή εγκαταστημένη στην κανονική θέση λειτουργίας, ότι τα παιδιά επιβλέπονται ή ότι έχουν λάβει υποδείξεις σχετικά με τα μέτρα ασφαλείας και ότι επίσης έχουν κατανοήσει τους πιθανούς κινδύνους. Τα παιδιά μεταξύ 3 και 8 ετών δεν επιτρέπεται να συνδέουν το ρευματολήπτη, να ενεργοποιούν και να καθαρίζουν τη συσκευή ή να εκτελούν εργασίες συντήρησης.
- ΠΡΟΣΟΧΗ! Ορισμένα εξαρτήματα του προϊόντος μπορεί να θερμανθούν υπερβολικά και να προκαλέσουν εγκαυματα. Ιδιαίτερη προσοχή χρειάζεται κατά την παρουσία παιδιών και αδύναμων ατόμων.
- Σύμβολα που βρίσκονται επάνω στη συσκευή σας, δεν επιτρέπεται να αφαιρούνται ή να επικαλύπτονται. Υποδείξεις επάνω στη συσκευή που δεν είναι ευανάγνωστες πια πρέπει να αντικαθίστανται αμέσως.



Πριν τη θέση σε λειτουργία διαβάστε και λαμβάνετε υπόψη τις οδηγίες χρήσης.



Για να αποφευχθεί η υπερθέρμανση, μην καλύπτετε τη θερμαντική συσκευή!

Η συσκευή σας με μια ματιά



Υπόδειξη: Η πραγματική εικόνα της συσκευής σας μπορεί να αποκλίνει από αυτή των απεικονίσεων.

► Επισκόπηση – σελ. 3

1. Γυάλινο θερμαντικό πάνελ
2. Λαβή μεταφοράς
3. Λυχνία ισχύος
4. Διακόπτης θερμικής απόδοσης
5. Ρυθμιστής θερμοκρασίας
6. Βάσεις

Παραδοτέος εξοπλισμός

- Γυάλινο θερμαντικό πάνελ
- Βάσεις
- Βίδες στερέωσης για τα στηρίγματα βάσης
- Λαβή μεταφοράς και βίδες στερέωσης για τη λαβή μεταφοράς

Συναρμολόγηση

► Συναρμολόγηση – σελ. 4

1. Οι αποστάσεις ασφαλείας από το δάπεδο, τους τοίχους, τις κορνιζές, τα έπιπλα κ.λπ. πρέπει να τηρούνται πάντα.
 - A ≥ 50 cm
 - B ≥ 30 cm
 - C ≥ 150 cm
 - D ≥ 10 cm

2. Βιδώστε τα συνοδευτικά στηρίγματα βάσης στην κάτω πλευρά της συσκευής.
3. Βιδώστε την παρεχόμενη λαβή μεταφοράς στο πίσω μέρος της συσκευής.

Χειρισμός

Ελέγχετε πριν την ενεργοποίηση!



ΚΙΝΔΥΝΟΣ! Κίνδυνος τραυματισμού!
Η συσκευή επιτρέπεται να τίθεται σε λειτουργία, μόνο όταν κατά τον έλεγχό της δεν εντοπίζονται σφάλματα. Εάν ένα εξάρτημα είναι ελαττωματικό, πρέπει να αντικατασταθεί οπωσδήποτε πριν από την επόμενη χρήση.

Ελέγχετε την ασφαλή κατάσταση της συσκευής:

- Ελέγχετε, εάν υπάρχουν ορατές βλάβες.
- Ελέγχετε, εάν όλα τα εξαρτήματα της συσκευής είναι σταθερά συναρμολογημένα.

Ενεργοποίηση/απενεργοποίηση προϊόντος



ΚΙΝΔΥΝΟΣ! Κίνδυνος τραυματισμού!
Το προϊόν δεν πρέπει να τοποθετείται ακριβώς κάτω από πρίζα τοίχου. Κίνδυνος πυρκαγιάς καλωδίων.

Ρυθμίστε το διακόπτη θερμικής απόδοσης (4) και το ρυθμιστή θερμοκρασίας (5) ως εξής:

Ρύθμιση θερμικής απόδοσης

- Περιστρεφόμενος διακόπτης στο [A]: χαμηλή θερμική απόδοση
- Περιστρεφόμενος διακόπτης στο [B]: υψηλή θερμική απόδοση

Ρυθμιστής θερμοκρασίας

Με το ρυθμιστή θερμοκρασίας (5) μπορεί να ρυθμιστεί αδιαβάθμητα η επιθυμητή θερμοκρασία δωματίου. Ο ρυθμιστής θερμοκρασίας στη συσκευή διατηρεί τότε τη θερμοκρασία δωματίου μέσω συντονισης επαναλαμβανόμενης θέρμανσης στην προρυθμισμένη τιμή.

- Ενεργοποιήστε τη συσκευή.

- Θέστε το ρυθμιστή θερμοκρασίας (5) στην υψηλότερη βαθμίδα.
- Κατά την επίτευξη της επιθυμητής θερμοκρασίας δωματίου, στρέψτε το ρυθμιστή θερμοκρασίας αριστερόστροφα, μέχρι η συσκευή να απενεργοποιηθεί με τον ήχο ενός κλικ.

Η συσκευή διατηρεί πλέον την τρέχουσα θερμοκρασία δωματίου.

- Για αύξηση της θερμοκρασίας δωματίου, στρέψτε το ρυθμιστή θερμοκρασίας δεξιόστροφα.

Προστασία από υπερθέρμανση

- Όταν το σύστημα προστασίας από υπερθέρμανση ενεργοποιηθεί, απενεργοποιήστε τη συσκευή, τραβήξτε το ρευματολήπτη και αφήστε τη συσκευή να κρυώσει για περ. 10 λεπτά.

Καθαρισμός



ΚΙΝΔΥΝΟΣ! Κίνδυνος τραυματισμού!
Πριν από κάθε εργασία στη συσκευή τραβάτε πάντα το ρευματολήπτη.

- Απενεργοποιήστε τη συσκευή και αφήστε τη να κρυώσει πλήρως.
- Τραβήξτε το ρευματολήπτη.
- Σκουπίστε τη συσκευή με ένα ελαφρώς νοτισμένο πανί.

Βλάβες και αντιμετώπιση

Εάν κάτι δεν λειτουργεί...



ΚΙΝΔΥΝΟΣ! Κίνδυνος τραυματισμού!
Εσφαλμένες επισκευές μπορούν να υποβαθμίσουν την ασφάλεια λειτουργίας της συσκευής. Κατ' αυτόν τον τρόπο θέτετε σε κίνδυνο τον εαυτό σας και το περιβάλλον σας.

Συχνά πρόκειται μόνο για μικρά σφάλματα, που προκαλούν βλάβη. Συνήθως μπορείτε να τα διορθώσετε εύκολα μόνοι σας. Συμβουλευτείτε πρώτα τον ακόλουθο πίνακα, πριν απευθυνθείτε στον εμπορικό αντιπρόσωπο. Έτσι εξοικονομείτε πολύ κόπο και ενδεχομένως έξοδα.

Σφάλμα/Βλάβη	Αιτία	Αντιμετώπιση
Η συσκευή δεν θερμαίνει.	Η συσκευή είναι απενεργοποιημένη; Ο ρυθμιστής θερμοκρασίας είναι ρυθμισμένος πολύ χαμηλά; Δεν υπάρχει τάση δικτύου;	Ενεργοποιήστε τη συσκευή. Ρυθμίστε το ρυθμιστή θερμοκρασίας πιο ψηλά. Ελέγξτε τα καλώδια, το ρευματολήπτη, την πρίζα και την ασφάλεια.
	Ενεργοποιήθηκε η προστασία από υπερθέρμανση;	Τραβήξτε το ρευματολήπτη και αφήστε τη συσκευή να κρυώσει.

Εάν δεν μπορείτε να διορθώσετε μόνοι σας το σφάλμα, απευθυνθείτε απευθείας στον εμπορικό αντιπρόσωπο. Λάβετε υπόψη ότι οι εσφαλμένες επισκευές έχουν ως αποτέλεσμα την ακύρωση κάθε αξίωσης εγγύησης και ενδεχομένως πρόσθετα έξοδα.

Διάθεση στα απορρίμματα

Διάθεση συσκευής στα απορρίμματα

Το σύμβολο του διαγραμμένου κάδου απορριμμάτων σημαίνει ότι: Οι μπαταρίες και οι συσσωρευτές, οι ηλεκτρικές και ηλεκτρονικές



συσκευές δεν επιτρέπεται να απορρίπτονται στα οικιακά απορρίμματα. Μπορεί να περιλαμβάνουν επικίνδυνες για το περιβάλλον και την υγεία ουσίες.

Οι καταναλωτές είναι υποχρεωμένοι να απορρίπτουν τις παλαιές ηλεκτρικές συσκευές, τις μπαταρίες συσκευών και τους συσσωρευτές ξεχωριστά από τα οικιακά απορρίμματα σε ένα επίσημο σημείο συλλογής, για να διασφαλίζεται η κατάλληλη περαιτέρω επεξεργασία. Η επιστροφή μπορεί να γίνει σύμφωνα με τη νομοθεσία δωρεάν π.χ. μέσω μιας δημοτικής επιχείρησης ανακύκλωσης ή μέσω του καταστήματος αγοράς.

Οι μπαταρίες, οι συσσωρευτές και οι λυχνίες που δεν είναι μόνιμα εγκατεστημένες σε παλαιές ηλεκτρικές συσκευές και μπορούν να αφαιρεθούν χωρίς καταστροφή της συσκευής, πρέπει να αφαιρούνται πριν από την απόρριψη και να απορρίπτονται ξεχωριστά. Οι μπαταρίες λιθίου και τα πακέτα συσσωρευτών όλων των συστημάτων πρέπει να παρασέρνεται πρέπει να προστατεύονται από βραχυκυκλώματα, αποσυνδεδεόντας τους πάντα από τους πόλους.



Κάθε τελικός χρήστης είναι ο ίδιος υπεύθυνος για τη διαγραφή προσωπικών δεδομένων στις παλαιές συσκευές που προορίζονται για απόρριψη.

Διάθεση συσκευασίας στα απορρίμματα

Η συσκευασία αποτιλείται από χαρτόνι και μεμβράνες με σήμανση, δηλαδή με υλικά που μπορούν να ανακυκλωθούν.



– Διαθέστε αυτά τα υλικά για ανακύκλωση.

Τεχνικά στοιχεία

Αριθμός προϊόντος	370430
Ονομαστική τάση	230 V~, 50 Hz
Ονομαστική ισχύς	2000 W
Βαθμίδες μεταγωγής	1000 W 2000 W
Κατηγορία προστασίας	I
Διαστάσεις	77 × 24 × 43,5 cm
Βάρος	5,1 kg

Απαιτήσεις πληροφόρησης για ηλεκτρικούς τοπικούς θερμαντήρες χώρου

Στοιχεία επικοινωνίας:

OBI Group Sourcing GmbH
Albert-Einstein-Str. 7–9
42929 Wermelskirchen
GERMANY
370430

Αναγνωριστικό(ά) μοντέλου:

Χαρακτηριστικό	Σύμβολο	Αριθμητική τιμή	Μονάδα
----------------	---------	-----------------	--------

Θερμική ισχύς

Ονομαστική θερμική ισχύς	P _{nom}	2.000	kW
--------------------------	------------------	-------	----

Ελάχιστη θερμική ισχύς (ενδεικτική)	P _{min}	1.000	kW
-------------------------------------	------------------	-------	----

Μέγιστη συνεχής θερμική ισχύς	P _{max,c}	2.000	kW
-------------------------------	--------------------	-------	----

Κατανάλωση ισχύος

Σε κατάσταση εκτός λειτουργίας	P _o	0.00	W
--------------------------------	----------------	------	---

σε κατάσταση αναμονής	P _{sm}	0.00	W
-----------------------	-----------------	------	---

Σε κατάσταση αδράνειας	P _{idle}	0.00	W
------------------------	-------------------	------	---

Σε δικτυωμένη αναμονή	P _{nsM}	0.00	W
-----------------------	------------------	------	---

Κατάσταση αναμονής με απεικόνιση πληροφοριών ή κατάστασης	No	[ναι/όχι]	
---	----	-----------	--

Ενεργειακή απόδοση της εποχιακής θέρμανσης χώρου κατά την ενεργό κατάσταση	η _{s,on}	85.0	%
--	-------------------	------	---

Χαρακτηριστικό	Μονάδα
----------------	--------

Είδος ρυθμιστή θερμικής ισχύος / θερμοκρασίας δωματίου (να επιλεγεί μία δυνατότητα)

μονοβάθμια θερμική ισχύς και χωρίς ρυθμιστή θερμοκρασίας δωματίου	No
---	----

δύο ή περισσότερες χειροκίνητες βαθμίδες χωρίς ρυθμιστή θερμοκρασίας δωματίου	No
---	----

με μηχανικό θερμοστατικό ρυθμιστή θερμοκρασίας δωματίου	Yes
---	-----

με ηλεκτρονικό ρυθμιστή θερμοκρασίας δωματίου	No
---	----

με ηλεκτρονικό ρυθμιστή θερμοκρασίας δωματίου και χρονοδιακόπτη ημέρας	No
--	----

με ηλεκτρονικό ρυθμιστή θερμοκρασίας δωματίου και χρονοδιακόπτη εβδομάδας	No
---	----

Άλλες δυνατότητες ρύθμισης (επιτρέπονται πολλές επιλογές)

ρυθμιστής θερμοκρασίας δωματίου με ανιχνευτή παρουσίας	No
--	----

ρυθμιστής θερμοκρασίας δωματίου με ανιχνευτή ανοικτού παραθύρου	No
---	----

δυνατότητα ρύθμισης εξ αποστάσεως	No
-----------------------------------	----

ρύθμιση προσαρμοζόμενης εκκίνησης	No
-----------------------------------	----

περιορισμός διάρκειας λειτουργίας	No
-----------------------------------	----

αισθητήρας θερμομέτρου μελανής σφαίρας	No
--	----

λειτουργική δυνατότητα αυτοδιδασκαλίας	No
--	----

ακρίβεια ρύθμισης	No
-------------------	----

Inhoudsopgave

Voordat u begint...	49
Voor uw veiligheid	49
Overzicht van uw apparaat	50
Montage	50
Bediening	50
Reiniging	51
Storingen en hulp	51
Afvalverwijdering	51
Technische gegevens	51
Reclamaties	62

Voordat u begint...

Reglementair gebruik

Het apparaat is uitsluitend bestemd voor niet-commercieel gebruik als verwarmingsapparaat voor vrij kleine ruimtes.

Het kan als apparaat voor vloermontage of tegen de wand gemonteerd worden gebruikt.

Het apparaat is uitsluitend voor particulier gebruik bestemd. De algemeen erkende ongevalpreventievoorschriften en bijgevoegde veiligheidsinstructies moeten in acht genomen worden.

Voer alleen werkzaamheden uit, die in deze gebruiksaanwijzing beschreven zijn. Elk ander gebruik is niet toegestaan foutief gebruik. De fabrikant is niet aansprakelijk voor schade die als gevolg hiervan ontstaat.

Wat betekenen de gebruikte symbolen?

In de gebruiksaanwijzing worden de gevaarsaanwijzingen en aanwijzingen duidelijk aangegeven. Onderstaande symbolen worden gebruikt:



GEVAAR! Direct levensgevaar of risico op letsel! Direct gevaarlijke situatie die dodelijk of ernstig lichamelijk letsel tot gevolg zal hebben.



WAARSCHUWING! Waarschijnlijk levensgevaar of risico op letsel! Algemeen gevaarlijke situatie die dodelijk of ernstig lichamelijk letsel tot gevolg zal hebben.



VOORZICHTIG! Eventueel risico op letsel! Gevaarlijke situatie die letsel tot gevolg kan hebben.



LET OP! Risico op schade aan het apparaat! Situatie die schade aan voorwerpen tot gevolg kan hebben.



Aanwijzing: Informatie, die voor een beter begrip van de processen wordt gegeven.

Voor uw veiligheid

Algemene veiligheidsaanwijzingen

- Voor een veilige omgang met dit apparaat moet de gebruiker van dit apparaat deze gebruiksaanwijzing voor het eerste gebruik gelezen en begrepen hebben.

- Neem altijd alle veiligheidsaanwijzingen in acht! Wanneer u de veiligheidsaanwijzingen niet in acht neemt, brengt u zelf en anderen in gevaar.
- De gebruiksaanwijzing altijd onder handbereik bewaren.
- Wanneer u het apparaat doorverkoopt of weggeeft, moet u deze gebruiksaanwijzing absoluut meegeven.
- Het apparaat mag alleen dan worden gebruikt, wanneer dit perfect in orde is. Als het apparaat of een deel ervan defect is, moet het buiten gebruik genomen en volgens de voorschriften verwijderd worden.
- Gebruik het apparaat niet in explosiegevaarlijke ruimtes of in de buurt van brandbare vloeistoffen of gassen!
- Het uitgeschakelde apparaat altijd tegen onbedoeld opnieuw inschakelen beveiligen.
- Gebruik geen apparaten waarbij de aan-uitschakelaar niet perfect werkt.
- Houd kinderen uit de buurt van het apparaat! Bewaar het apparaat buiten het bereik van kinderen en onbevoegden.
- Overbelast het apparaat niet. Gebruik het apparaat uitsluitend voor doeleinden, waarvoor het bedoeld is.
- Altijd voorzichtig en uitsluitend in goede conditie werken: bij vermoeidheid, ziekte, gebruik van alcohol, medicijnen en drugs kunt u het apparaat niet meer veilig gebruiken.
- Zorg ervoor, dat kinderen niet met het toestel spelen.
- Neem altijd de geldige nationale en internationale veiligheids-, gezondheids- en arbeidsvoorschriften in acht.

Elektrische veiligheid

- Het apparaat mag uitsluitend op een stopcontact met naar behoren geïnstalleerd beschermcontact aangesloten worden.
- De beveiliging moet met een aardlekschakelaar (FI-schakelaar) met een lekstroom van niet meer dan 30 mA gebeuren.
- Voor het aansluiten van het apparaat moet gega-randeerd zijn, dat de netaansluiting overeenkomt met de aansluitgegevens van het apparaat.
- Het apparaat mag uitsluitend binnen de aangegeven grenzen voor spanning, vermogen en nominaal toerental gebruikt worden (zie typeplaatje).
- De stekker niet met natte handen vastnemen! De kabel altijd aan de stekker, niet aan de kabel uittrekken.
- De kabel niet plooiën, platdrukken, er niet aan trekken of over rijden; beschermen tegen scherpe hoeken, olie en hitte.
- Apparaat niet aan de kabel optillen of de kabel anders aan het eigenlijke gebruiksdoel onttrekken.
- Controleer voor ieder gebruik de stekker en de kabel.
- Bij beschadiging van het netsnoer onmiddellijk de stekker uittrekken. Het apparaat nooit met beschadigd netsnoer gebruiken.
- Als het apparaat niet gebruikt wordt, moet de stekker altijd uitgetrokken zijn.

- Voor u de stekker in het stopcontact steekt, moet het apparaat uitgeschakeld zijn.
- Voor u de stekker uittrekt het apparaat altijd uitschakelen.
- Apparaat bij het transport stroomloos schakelen.
- Als de elektriciteitsleiding van dit apparaat beschadigd wordt, moet zij door de fabrikant of zijn klantenservice of een soortgelijk gekwalificeerde persoon worden vervangen om risico's te vermijden.

Apparaatspecifieke veiligheidsaanwijzingen

- De omgeving moet vrij zijn van licht ontvlambare of explosieve stoffen.
- Het apparaat moet rondom vrij op een egale horizontale ondergrond staan of veilig tegen de wand gemonteerd zijn. De veiligheidsafstanden moeten altijd worden aangehouden.
- Het apparaat mag niet in de buitenlucht gebruikt worden.
- Het apparaat nooit zonder toezicht gebruiken.
- Nooit voorwerpen door de ventilatieroosters in het apparaat brengen. Levensgevaar!
- Het apparaat nooit aan water of andere vloeistoffen blootstellen.
- Het apparaat mag niet in ruimtes met badkuip, douches of zwembaden noch in de buurt van wastafels of wateraansluitingen worden gebruikt.
- De afstand tussen ventilatierooster en brandbare voorwerpen moet minimaal 75 cm bedragen.
- Het apparaat mag niet afgedekt worden. Er bestaat gevaar voor brand.
- Gebruik het verwarmingsapparaat niet met een tijdschakelaar of een andere schakelaar die het apparaat automatisch inschakelt, omdat er anders gevaar voor brand bestaat.
- Het verwarmingsapparaat mag niet pal beneden een wandcontactdoos worden opgesteld.
- Geen adapter of verlengkabel gebruiken.
- Dit apparaat kan worden gebruikt door kinderen vanaf 8 jaar oud en door personen met lichamelijke, zintuiglijke of verstandelijke beperkingen of met gebrek aan ervaring en kennis indien toezicht wordt uitgeoefend of indien zij instructies hebben gekregen over veilig gebruik van het apparaat en zij de betreffende gevaren begrijpen. Kinderen mogen niet met het apparaat spelen. Het apparaat mag niet zonder toezicht door kinderen worden gereinigd of onderhouden.
- Kinderen jonger dan 3 jaar moeten op afstand worden gehouden tenzij er voortdurend toezicht is.
- Kinderen van 3 tot 8 jaar mogen het apparaat alleen in- of uitschakelen op voorwaarde dat het is geplaatst of geïnstalleerd in de geëigende normale stand voor werking en als er toezicht wordt gehouden of ze instructies hebben gekregen om het apparaat te gebruiken op een veilige manier en de betrokken gevaren begrijpen. Kinderen van 3 tot 8 jaar mogen het apparaat niet op het stopcontact aansluiten, regelen en reinigen of gebruikersonderhoud uitvoeren.
- LET OP! Bepaalde onderdelen van dit product kunnen heet worden en brandwonden veroorzaken. Er moet vooral goed opgelet worden als er kinderen en kwetsbare mensen aanwezig zijn.

- Symbolen die zich op uw apparaat bevinden mogen niet verwijderd of afgedekt worden. Niet meer leesbare aanwijzingen op het apparaat moeten onmiddellijk worden vervangen.



Lees vóór de ingebruikneming de gebruiksaanwijzing en neem deze in acht.



Dek het apparaat niet af om oververhitting te voorkomen!

Overzicht van uw apparaat



Aanwijzing: Hoe uw apparaat er daadwerkelijk uitziet, kan van de afbeeldingen afwijken.

► Overzicht – p. 3

1. Glazen verwarmingspaneel
2. Draaggreep
3. Stroomlampje
4. Schakelaar voor verwarmingsvermogen
5. Temperatuurregelaar
6. Poten

Leveringsomvang

- Glazen verwarmingspaneel
- Poten
- Bevestigingsschroeven voor poten
- Draaggreep en bevestigingsschroeven voor draaggreep

Montage

► Montage – p. 4

1. De veiligheidsafstanden naar de vloer, wanden, gordijnen, meubels enz. moeten altijd worden aangehouden.
 - A ≥ 50 cm
 - B ≥ 30 cm
 - C ≥ 150 cm
 - D ≥ 10 cm
2. Bijgevoegde poten aan de onderkant van het apparaat vastschroeven.
3. Draai de meegeleverde draaggreep aan de achterkant van het apparaat vast.

Bediening

Voer vóór het inschakelen controles uit!



GEVAAR! Gevaar voor letsel! Het apparaat mag alleen in bedrijf worden genomen als bij het controleren geen gebreken gevonden zijn. Is een deel defect, dan moet het absoluut voor het volgende gebruik vervangen worden.

Controleer de veilige toestand van het apparaat:

- Controleer of er zichtbare defecten zijn.
- Controleer of alle onderdelen van het apparaat stevig zijn gemonteerd.

Product in-/uitschakelen



GEVAAR! Letselgevaar! Het product mag niet pal onder een wandcontactdoos worden opgesteld. Gevaar van kabelbrand.

Schakelaar voor verwarmingsvermogen (4) en temperatuurregelaar (5) als volgt instellen:

Regeling van verwarmingscapaciteit

- Draaischakelaar op : lage verwarming
- Draaischakelaar op : hoge verwarming

Temperatuurregelaar

Met de temperatuurregelaar (5) kan de gewenste kamertemperatuur traploos worden ingesteld. De temperatuurregelaar in het apparaat houdt dan de kamertemperatuur op de vooraf ingestelde waarde door herhaaldelijk kort te verwarmen.

- Apparaat inschakelen.
- Temperatuurregelaar (5) op hoogste niveau instellen.
- Temperatuurregelaar bij het bereiken van de gewenste kamertemperatuur tegen de klok in draaien, totdat het apparaat met een hoorbare klik uitschakelt.

Het apparaat houdt nu de momentele kamertemperatuur.

- Ter verhoging van de kamertemperatuur de temperatuurregelaar met de klok mee draaien.

Oververhittingsbeveiliging

- Als de beveiliging tegen oververhitting is geactiveerd, schakelt u het apparaat uit, trekt u de stekker uit het stopcontact en laat u het apparaat ongeveer 10 minuten afkoelen.

Reiniging



GEVAAR! Gevaar voor letsel! Vóór alle werkzaamheden aan het apparaat altijd het netsnoer uit het stopcontact trekken.

- Apparaat uitschakelen en volledig laten afkoelen.
- Netstekker loskoppelen.
- Apparaat met een licht vochtige doek afnemen.

Storingen en hulp

Indien iets niet functioneert ...



GEVAAR! Gevaar voor letsel! Ondeskundig uitgevoerde reparaties kunnen ertoe leiden dat uw apparaat niet meer veilig functioneert. U brengt daarmee uzelf en uw omgeving in gevaar.

Vaak zijn het slechts kleine defecten die tot een storing leiden. Meestal kunt u deze eenvoudig zelf verhelpen. Raadpleeg hiertoe eerst de onderstaande tabel voordat u zich tot de verkoper wendt. U bespaart zo veel moeite en eventueel ook kosten.

Gebreken/storing	Oorzaak	Oplossing
Apparaat verwarmt niet.	Is apparaat uitgeschakeld?	Apparaat inschakelen.
	Temperatuurregelaar te laag ingesteld?	Temperatuurregelaar hoger instellen.
	Geen netspanning?	Kabel, stekker, contactdoos en zekering controleren.
	Oververhittingsbeveiliging geactiveerd?	Netsnoer uit het stopcontact trekken en apparaat laten afkoelen.

Kunt u de fout niet zelf oplossen, dient u direct contact op te nemen met de verkoper. Let op dat door onjuist uitgevoerde reparaties ook de aanspraak op garantie vervalt en evt. extra kosten worden berekend.

Afvalverwijdering

Afvalverwijdering van het apparaat

Het symbool van de doorgestreepte vuilnisbak betekent: batterijen en accu's, elektrische en elektronische apparatuur mogen niet als huishoudelijk afval worden afgevoerd. Ze kunnen stoffen bevatten die schadelijk zijn voor het milieu en de gezondheid.

Consumenten zijn verplicht om oude elektrische apparaten, afgedankte batterijen en accu's gescheiden van huishoudelijk afval op een officieel inzamelpunt af te geven om een goede verdere verwerking te waarborgen. Overeenkomstig de wettelijke voor-



schriften kan de inlevering gratis gebeuren, bijv. via een gemeentelijk afvalverwerkingsbedrijf of via een handelaar.

Batterijen, oplaadbare batterijen en lampen die niet vast in afgedankte elektrische apparatuur zijn ingebouwd en die kunnen worden verwijderd zonder beschadigingen, moeten vóór afvalverwijdering worden verwijderd en afzonderlijk worden afgevoerd. Lithiumbatterijen en accu-packs van alle systemen mogen uitsluitend in ontladen toestand aan de inzamelpunten worden overgedragen. De batterijen moeten altijd worden beveiligd tegen kortsluiting door de polen af te plakken.

Elke eindgebruiker is verantwoordelijk voor het verwijderen van persoonlijke gegevens op de af te voeren afgedankte apparatuur.

Afvalverwijdering van de verpakking

De verpakking bestaat uit karton en uit dienovereenkomstig gekenmerkte kunststoffen, die gerecycled kunnen worden.

- Bied deze materialen ter recycling aan.



Technische gegevens

Artikelnummer	370430
Nominale spanning	230 V~, 50 Hz

Artikelnummer	370430
Nominaal vermogen	2000 W
Schakelstanden	1000 W 2000 W
Beschermingsklasse	I
Afmetingen	77 × 24 × 43,5 cm
Gewicht	5,1 kg

Informatie-eisen voor elektrische toestellen voor lokale ruimteverwarming

Contactgegevens				OBI Group Sourcing GmbH Albert-Einstein-Str. 7-9 42929 Wermelskirchen GERMANY 370430	
Typeaanduiding(en):					
Item	Symbool	Waarde	Eenheid	Item	Eenheid
Warmteafgifte				Type warmteafgifte/regeling kamertemperatuur (selecteer één)	
Nominale warmteafgifte	P _{nom}	2.000	kW	Eentrapswarmteafgifte, geen regeling van de kamertemperatuur	No
Minimale warmteafgifte (indicatief)	P _{min}	1.000	kW	Twee of meer handmatig in te stellen trappen, geen regeling van de kamertemperatuur	No
Maximale continue warmteafgifte	P _{max,c}	2.000	kW	Met mechanische regeling van de kamertemperatuur door thermostaat	Yes
Stroomverbruik				Met elektronische regeling van de kamertemperatuur	
In de uitstand	P _o	0.00	W	Elektronische regeling van de kamertemperatuur plus dag-tijdschakelaar	No
In standby-stand	P _{sm}	0.00	W	Elektronische regeling van de kamertemperatuur plus week-tijdschakelaar	No
In ruststand	P _{idle}	0.00	W	Andere regelopties (meerdere selecties mogelijk)	
In netwerkgebonden standby-stand	P _{ns}	0.00	W	Regeling van de kamertemperatuur, met aanwezigheidsdetectie	No
Standby-stand met weergave van informatie of status		No	[ja/neen]	Regeling van de kamertemperatuur, met openraamdetectie	No
Seizoensgebonden energie-efficiëntie voor ruimteverwarming in de aanstand:	η _{s,on}	85.0	%	Optie van regeling op afstand	No
				Adaptieve regeling van de start	No
				Beperking van de werkingstijd	No
				Zwartebolsensor	No
				Zelflerende functie	No
				Regelnaauwkeurigheid	No

Innehållsförteckning

Innan du börjar...	53
För din egen säkerhet	53
Produkten i översikt	54
Montering	54
Handhavande	54
Rengöring	55
Störningar och hjälp	55
Bortskaffande	55
Tekniska data	55
Produktansvar	62

Innan du börjar...

Ändamålsenlig användning

Produkten är avsedd uteslutande för icke-kommersiell användning som värmare för mindre rum.

Den kan användas stående eller väggmonterad.

Produkten är inte avsedd för professionellt bruk. Allmänna föreskrifter om olycksförebyggande samt bifogade säkerhetsanvisningar måste följas.

Genomför endast de arbeten som beskrivs i den här bruksanvisningen. Produkten får inte användas för några andra ändamål. Tillverkaren ansvarar inte för skador som uppstår på grund av felaktig användning.

Symbolers innebörd

Säkerhetsanvisningar och andra anvisningar är tydligt märkta i bruksanvisningen. Följande symboler används:



FARA! Omedelbar livsfara och skaderisk! En omedelbart farlig situation som leder till dödsfall eller svåra personskador.



WARNING! Sannolik livsfara och skaderisk! En allmänt farlig situation som kan leda till dödsfall eller svåra personskador.



SE UPP! Eventuell skaderisk! En farlig situation som kan leda till personskador.



OBS! Risk för apparatskador! En situation som kan leda till materiella skador.



Märk! Information som ska ge en bättre förståelse av olika processer.

För din egen säkerhet

Allmänna säkerhetsanvisningar

- För att kunna använda produkten på ett säkert sätt är det viktigt att du läser igenom och förstår den här bruksanvisningen före den första användningen.
- Beakta alla säkerhetsanvisningar! Om säkerhetsanvisningarna inte beaktas utsätter du dig själv och andra personer för fara.
- Spara alla bruks- och säkerhetsanvisningar för framtida bruk.

- Om du säljer eller ger bort produkten ska du alltid även vidarebefordra den här bruksanvisningen.
- Produkten får endast användas om den fungerar som den ska. Om produkten eller någon del av den är defekt måste enheten tas ur drift och bortskaffas korrekt.
- Produkten får inte användas i explosiva miljöer eller i närheten av brandfarliga vätskor eller gaser!
- När enheten är frånslagen ska den alltid säkras så att den inte kan slås på av misstag.
- Använd inte enheten om strömbrytaren inte fungerar korrekt.
- Produkten ska förvaras åtkomligt för barn! Förvara produkten utom räckhåll för barn eller obehöriga personer.
- Överbelasta inte produkten. Använd produkten endast för de ändamål som den är avsedd för.
- Arbeta försiktigt och endast om du befinner dig i god fysisk kondition: trötthet, sjukdom, alkoholkonsumtion eller påverkan av läkemedel och droger gör att du inte kan använda produkten på ett säkert sätt.
- Se till att barn inte leker med produkten.
- Beakta alltid gällande nationella och internationella säkerhets-, hälso- och arbetsföreskrifter.

Elsäkerhet

- Enheten får endast anslutas till ett uttag med korrekt installerad skyddskontakt.
 - Enheten ska säkras med en jordfelsbrytare (FI-brytare) med en läckström på högst 30 mA.
 - Kontrollera att nätanslutningen motsvarar enhetens anslutningsspecifikationer innan du ansluter den.
 - Enheten får endast användas inom de angivna gränserna för spänning och effekt (se typskylt).
 - Ta inte på nätkontakten med fuktiga händer! Dra inte ut nätkontakten från kabeln, utan bara från själva kontakten.
 - Nätkabeln får inte krökas, klämmas, slitas sönder eller köras över; skydda den mot vassa kanter, olja och värme.
 - Lyft inte enheten från kabeln och använd inte kabeln för andra ändamål.
 - Kontrollera kabeln och stickkontakten före varje användning.
 - Om nätkabeln är skadad ska du omedelbart dra ut nätkontakten. Använd aldrig enheten om nätkontakten är skadad.
 - När enheten inte används ska nätkontakten dras ut.
 - Kontrollera att enheten är frånslagen innan du kopplar in nätkontakten.
 - Slå alltid från enheten innan du drar ut nätkontakten.
 - Koppla enheten från strömmen under transport.
 - Om enhetens nätkabel är skadad måste den bytas ut av tillverkaren, auktoriserad kundtjänst eller annan personal med likvärdiga kvalifikationer i syfte att undvika risker.
- ### Apparatspecifika säkerhetsanvisningar
- Omgivningen måste vara fri från lättantändliga eller explosiva ämnen.

- Produkten måste stå på ett jämnt, vågrätt underlag runt om eller vara säkert monterad på vägg. Säkerhetsavstånden måste alltid beaktas.
- Produkten får inte användas utomhus.
- Låt inte produkten arbeta utan uppsikt.
- För aldrig in föremål i produkten genom ventilationsgallret. Livsfara!
- Utsätt aldrig produkten för vatten eller andra vätskor.
- Produkten får inte användas i utrymmen med badkar, dusch eller simbassäng, ej heller i närheten av tvättställ eller vattenanslutningar.
- Avståndet mellan produkt och brännbara föremål måste vara minst 75 cm.
- Produkten får aldrig täckas över. Brandfara.
- Använd inte produkten med timer eller annan kontakt som slår på produkten automatiskt, eftersom detta medför brandfara.
- Produkten får inte placeras omedelbart nedanför ett vägguttag.
- Använd inte adaptrar eller förlängningskablar.
- Denna apparat kan användas av barn från 8 års ålder samt av personer med begränsad fysisk, sensorisk eller mental förmåga eller bristande erfarenhet och/eller bristande kunskap endast om de står under uppsikt eller har fått instruktioner om hur apparaten skall användas på ett säkert sätt och har förstått de faror som kan uppstå. Låt inte barnen leka med produkten. Rengöring och underhåll genom användaren får inte utföras av barn utan uppsikt.
- Håll barn under tre års ålder borta från produkten eller övervaka dem strikt.
- Barn mellan 3 och 8 års ålder får knäppa på eller stänga av produkten endast på det villkoret att den är placerad eller installerad i den normala arbetspositionen, att barnen står under uppsikt eller att de har fått instruktioner om säkerhetsåtgärderna och också har förstått vilka faror som kan uppstå. Barn mellan 3 och 8 års ålder får inte sätta in kontakten, ej ställa in och rengöra produkten, ej heller utföra underhållsarbete.
- OBS! Vissa delar av produkten kan bli mycket heta och orsaka brännskador vid beröring. Stor försiktighet skall tillämpas i närvaro av barn och svaga personer.
- Symboler som befinner sig på produkten får inte avlägsnas eller täckas över. Oläslig information på produkten skall omgående bytas ut.



Läs och beakta bruksanvisningen före användning.



För undvikande av överhettning får radiatoren inte täckas över!

Produkten i översikt



Märk: Det faktiska utseendet hos produkten kan avvika från illustrationerna.

► Översikt – sid. 3

1. Glaspanelvärmare

2. Bärhandtag
3. Strömindikator
4. Värmeeffektomkopplare
5. Temperaturreglage
6. Fötter

Leveransomfattning

- Glaspanelvärmare
- Fötter
- Fästsruvar för fötter
- Bärhandtag och monteringsruvar för bärhandtaget

Montering

► Montering – sid. 4

1. Säkerhetsavstånden till golv, väggar, gardiner, möbler o.s.v. måste alltid iakttas.
 - A ≥ 50 cm
 - B ≥ 30 cm
 - C ≥ 150 cm
 - D ≥ 10 cm
2. Skruva fast de bipackade fötterna på produktens undersida.
3. Skruva fast det medföljande bärhandtaget på apparatens baksida.

Handhavande

Kontrollera före start!



FARA! Risk för personskador! Produkten får tas i drift endast om inga fel har konstaterats. Om någon del är defekt måste den ovillkorligen bytas ut före nästa användning.

Kontrollera att produkten befinner sig i ett säkert skick:

- Kontrollera om det finns synliga defekter.
- Kontrollera om alla delar av produkten är fastmonterade.

In-/frånkoppling av produkten



FARA! Risk för personskador! Produkten får inte placeras omedelbart nedanför ett vägguttag. Risk för kabelbränder.

Ställ in värmeeffektomkopplaren (4) och temperaturreglaget (5) som följer:

Värmeeffektreglering

- Reglage till [▲]: låg värmeeffekt
- Reglage till [▲▲]: hög värmeeffekt

Temperaturreglage

Med temperaturreglaget (5) kan man ställa in önskad rumtemperatur steglöst. Temperaturreglaget i produkten håller sedan rumstemperaturen på förinställt värde genom upprepade korta uppvärmningsfaser.

- Koppla in produkten.
- Ställ temperaturreglaget (5) på högsta nivå.
- När önskad rumstemperatur har nåtts vrider man temperaturreglaget motsols tills att produkten stängs av med ett distinkt klick.

Nu håller produkten aktuell rumstemperatur.

- Vill man höja rumstemperaturen vrider man temperaturreglaget medsols.

Överhettningsskydd

- Om överhettningsskyddet löser ut ska du slå från produkten, dra ut nätkontakten och låta produkten svalna i ca 10 minuter.

Rengöring



FARA! Risk för personskador! Före allt arbete med produkten måste nätkontakten alltid dras ur.

- Slå av produkten och låt den bli helt kall.

- Dra ur kontakten.
- Torka av produkten med en lätt fuktad trasa.

Störningar och hjälp

Om något inte fungerar...



FARA! Risk för personskador! Felaktiga reparationer kan leda till att produkten inte längre arbetar säkert. Du själv och din omgivning hamnar då i fara.

Ofta är det små fel som leder till en störning. Ofta kan man åtgärda dessa på egen hand. Se först efter i tabellen nedan innan du kontaktar försäljaren. Då sparar man jobb och ev. kostnader.

Fel/störning	Orsak	Åtgärd
Produkten värmer inte.	Avstängd produkt? Är temperaturregulatorn ställd för lågt? Ingen nätspänning?	Koppla in produkten. Ställ upp temperaturregulatorn. Kontrollera kabel, kontakt, uttag och säkring.
	Överhettningsskyddet utlöst?	Dra ur kontakten och låt produkten svalna.

Om du själv inte kan åtgärda ett fel ber vi dig vända dig till återförsäljaren direkt. Tänk på att garantianspråket upphör att gälla vid felaktiga reparationer och att extrakostnader ev. kan uppstå för din del.

Bortskaffande

Bortskaffa produkten

Symbolen med en överstruken soptunna betyder: Batterier och ackumulatörer, el- och elektronikapparater får inte kastas i hushållsoporna. De kan innehålla miljö- och hälsofarliga ämnen.



Konsumenterna är skyldiga att bortskaffa uttjänta elapparater, uttjänta batterier och ackumulatörer till återvinningscentral för säkerställande av korrekt hantering. Återläggningen kan enligt lagstadgad reglering ske gratis t.ex. via en kommunal avfallsanläggning eller via en återförsäljare.

Tekniska data

Artikelnummer	370430
Märkspänning	230 V~, 50 Hz
Märkeffekt	2000 W
Omkopplingslägen	1000 W 2000 W
Kapslingsklass	I
Mått	77 × 24 × 43,5 cm
Vikt	5,1 kg

Informationskrav för elektriska rumsvärmare

Kontaktuppgifter

Modellbeteckning(ar):

Post **Beteckning** **Värde** **Enhet**

Värmeeffekt

Batterier, ackumulatörer och lampor som inte är fast monterade i uttjänta elprodukter och som kan tas ur icke-förstörande måste tas ur och bortskaffas separat före bortskaffning. Litiumbatterier och batteripaket för alla system ska lämnas in till återvinning endast i urladdat skick. Batterier skall alltid skyddas mot kortslutning genom att man tejpar över polerna.

Alla slutanvändare är skyldiga att själva se till att radera personuppgifter från uttjänta, skrotmassiga apparater.

Bortskaffa förpackningen

Förpackningen består av kartongpapper och plastdetaljer med motsvarande märkning, vilka alla kan återvinnas.

- Lämna de olika materialen på respektive plats i återvinningsstationen.



OBI Group Sourcing GmbH
Albert-Einstein-Str. 7–9
42929 Wermelskirchen
GERMANY
370430

Post **Enhet**

Typ av reglering av värmeeffekt/rumstemperatur (välj en)

Nominell avgiven värmeeffekt	P _{nom}	2.000	kW	Enstegs värmeeffekt utan rumstemperaturreglering	No
Lägsta värmeeffekt (indikativt)	P _{min}	1.000	kW	två eller flera manuella steg utan rumstemperaturreglering	No
Maximal kontinuerlig värmeeffekt	P _{max,c}	2.000	kW	Mekanisk termostat för rumstemperaturreglering	Yes
Effektförbrukning				Elektronisk rumstemperaturreglering	No
I frånläge	P _o	0.00	W	Elektronisk rumstemperaturreglering plus dygnstimer	No
I standbyläge	P _{sm}	0.00	W	Elektronisk rumstemperaturreglering plus veckotimer	No
I reglerfrånläge	P _{idle}	0.00	W	Andra regleringsmetoder (flera alternativ kan markeras)	
I nätverksanslutet standbyläge	P _{nsm}	0.00	W	rumstemperaturreglering med närvarodetektering	No
Standbyläge med visning av information eller status		No	[ja/nej]	rumstemperaturreglering med detektering av öppna fönster	No
Säsongsmedelverkningsgrad för rumsuppvärmning i aktivt läge	η _{s,on}	85.0	%	Möjlighet till fjärrstyrning	No
				Anpassningsbar startreglering	No
				Driftstidsbegränsning	No
				Svartkroppsgivare	No
				Självinlärningsfunktion	No
				Regleringsprecision	No

Sisällys

Ennen aloittamista.....	57
Turvallisuuttasi varten	57
Laitteen yleiskatsaus	58
Asennus	58
Käyttö	58
Puhdistus	59
Häiriöt ja apu	59
Hävittäminen	59
Tekniset tiedot	59
Tuotevastuu	62

Ennen aloittamista...

Määräystenmukainen käyttö

Laitte on tarkoitettu ainoastaan ei-ammattimaiseen käyttöön pienien huoneiden lämmittämiseen.

Sitä voi käyttää lattialla pystyasennossa tai seinään asennettuna.

Laitetta ei ole tarkoitettu ammattikäyttöön. Yleiset hyväksytyt tapaturmanestomääräykset ja oheiset turvallisuusohjeet on huomioitava.

Suorita ainoastaan töitä, jotka on kuvattu tässä käyttöohjeessa. Kaikki muu käyttö on kiellettyä väärinkäyttöä. Valmistaja ei vastaa väärinkäytöstä aiheutuvista vaurioista.

Mitä tarkoittavat käytetyt merkit?

Vaarat ja yleiset huomautukset on merkitty näkyvästi käyttöohjeeseen. Käytössä ovat seuraavat tunnusmerkit:



VAARA! Välitön hengen- tai loukkaantumisvaara! Välitön vaaratilanne, joka johtaa kuolemaan tai vakavaan loukkaantumiseen.



VAROITUS! Todennäköinen hengen- tai loukkaantumisvaara! Yleinen vaaratilanne, joka voi johtaa kuolemaan tai vakavaan loukkaantumiseen.



VARO! Mahdollinen loukkaantumisvaara! Vaaratilanne, joka voi johtaa loukkaantumiseen.



HUOMAUTUS! Laittevaurioiden vaara! Tilanne, joka voi johtaa esinevahinkoihin.



Vihje: Tiedot, jotka annetaan toimenpiteiden parempaa ymmärtämistä varten.

Turvallisuuttasi varten

Yleiset turvallisuusohjeet

- Turvallista käyttöä varten tämän laitteen käyttäjän täytyy lukea ja ymmärtää tämän käyttöohjeen sisältämät ohjeet.
- Noudata kaikkia turvallisuusohjeita! Turvallisuusohjeiden noudattamattomuudella vaarannat itseäsi ja muita.
- Pidä käyttöohje tallessa myöhempiä tarvetta varten.

- Mikäli myyt tai luovutat laitteet jollekin toiselle henkilölle, on käyttöohje luovutettava laitteen mukana.
- Laitetta saa käyttää vain sen ollessa moitteettomassa kunnossa. Jos jokin laitteen osista viallinen, täytyy laite poistaa käytöstä ja hävittää asiaankuuluvasti.
- Älä käytä laitetta räjähdysvaarallisissa tiloissa tai syttyvien nesteiden tai kaasujen lähettyvillä!
- Varmista poiskytketty laite aina tahattomalta päällekytkemiseltä.
- Älä käytä laitteita, joiden virtakytkin ei ole kunnossa.
- Pidä laite pois lasten ulottuvilta! Säilytä laitetta aina turvassa lapsilta ja asiattomilta henkilöiltä.
- Älä ylikuormita laitetta. Käytä laitetta vain sille määrättyyn tarkoitukseen.
- Työskentele laitteella aina varoen ja hyvässä kunnossa ollessa: Väsymys, sairaus, alkoholin nautinto, lääkkeiden ja huumeiden vaikutus on vastuutonta, koska et voi hallita laitetta turvallisesti.
- Varmista, että lapset eivät pysty leikkimään laitteella.
- Kansallisia ja kansainvälisiä turvallisuus-, terveys- ja työturvallisuussäädöksiä on aina noudatettava.

Sähköturvallisuus

- Laitteen saa liittää vain maadoitettuun pistorasiaan.
- Käytössä täytyy olla vikavirta-suojakosketin (FI-kosketin), jossa vikavirta ei saa ylittää 30 mA.
- Ennen laitteen kytkemistä täytyy varmistaa, että verkkoliitäntä vastaa laitteen arvoja.
- Laitetta saa käyttää vain ilmoitetulla jännitteellä ja teholla (katso tyyppikilpi).
- Älä koske virtapistokkeeseen märin käsin! Irrota pistoke irti pistorasiasta aina pistokkeesta kiinni pitämällä, älä vetämällä kaapelista.
- Älä taita, väännä, purista tai revi tai ylijaa kaapelia, suojaa teräviltä reunoilta, öljyltä ja kuumudelta.
- Älä kannaa laitetta kaapelista tai käytä kaapelia muuhun tarpeeseen.
- Tarkista kaapeli ja pistoke aina ennen käyttöä.
- Jos huomaat kaapelissa vian, irrota pistoke heti pistorasiasta. Älä koskaan käytä laitetta viallisella kaapelilla.
- Kun laitetta ei käytetä, täytyy kaapeli irrottaa pistorasiasta.
- Varmista ennen pistorasiaan liittämistä, että laite on kytketty pois päältä.
- Kytke laite pois päältä aina ennen pistorasiasta irrottamista.
- Kytke laite pois päältä sitä kuljettaessa.
- Jos laitteen verkkoliitäntä vaurioituu, valmistajan tai sen asiakaspalvelun tai muutoin valtuutetun pätevän henkilön on vaihdettava se vaaratilanteen välttämiseksi.

Laittekohtaiset turvallisuusohjeet

- Laitteen läheisyydessä ei saa olla mitään helposti syttyviä tai räjähdysvaarallisia aineita.

- Laitteen ympäristön täytyy olla vapaa, ja sen täytyy seistä vaakasuoralla alustalla tai olla asennettu seinään. Turvavälejä on noudatettava aina.
- Laitetta ei saa käyttää ulkona.
- Älä anna laitteen käydä ilman valvontaa.
- Älä koskaan vie esineitä laitteeseen ilmaritilän läpi. Hengenvaara!
- Laitetta ei saa koskaan upottaa veteen tai muuhun nesteeseen.
- Laitetta ei saa käyttää kosteissa tiloissa, kuten kylpyhuone, suihku tai uimahalli, eikä vesialtaiden tai vesijohtojen lähellä.
- Ilmaritilän ja syttyvien esineiden välisen etäisyyden on oltava vähintään 75 cm.
- Laitetta ei saa peittää. Tulipalovaara.
- Älä käytä lämmitintä ajastimen tai jonkin muun laitteen automaattisesti käynnistävän kytkimen kanssa. Se aiheuttaa tulipalon vaaran.
- Laitetta ei saa asettaa välittömästi seinäpistorasian alle.
- Älä käytä adapteria tai jatkojohtoa.
- Tätä laitetta saavat käyttää 8-vuotta täyttäneet lapset sekä henkilöt, joilla on pienentyneet fyysiset, aistilliset tai henkiset kyvyt tai joilla ei ole kokemusta ja/tai tietoa, vain siinä tapauksessa, että he ovat valvonnassa tai ovat saaneet opastuksen laitteen turvallisesta käytöstä ja ovat ymmärtäneet sen aiheuttamat vaarat. Lapset eivät saa leikkiä laitteella. Lapset eivät saa puhdistaa eivätkä huoltaa laitetta ilman valvontaa.
- Alle 3-vuotiaat lapset on pidettävä pois laitteen lähetyiltä, sikäli kuin he eivät ole jatkuvassa valvonnassa.
- 3–8-vuotiaat lapset saavat käynnistää tai sammuttaa laitteen vain sillä ehdolla, että se on asennettu tai asennettu normaaliin käyttöpaikkaan, lapsia valvotaan tai he ovat saaneet ohjeita turvatoimenpiteistä ja ovat ymmärtäneet mahdolliset vaarat. 3–8-vuotiaat lapset eivät saa yhdistää virtapistoketta, säätää ja puhdistaa laitetta tai suorittaa huoltotoimia.
- HUOMIO! Tämän tuotteen jotkin osat voivat kuumentua ja aiheuttaa palovammoja. Lasten ja heikkokuntoisten henkilöiden läsnäollessa on noudatettava erityistä varovaisuutta.
- Laitteeseen kiinnitettyjä symboleja ei saa poistaa eikä peittää. Huonosti luettavat ohjeet laitteessa on vaihdettava välittömästi.



Lue käyttöohje ennen käyttöönottoa ja noudata sen ohjeita.



Älä peitä lämmitintä, jotta se ei kuumene liikaa!

Laitteen yleiskatsaus



Vihje: Sinun laitteesi ulkonäkö voi poiketa kuvista.

► Yleiskatsaus – siv. 3

- Lasilämmitin
- Kantokahva

- Verkkolamppu
- Lämmitystehokytkin
- Lämpötilansäädin
- Jalat

Toimituksen laajuus

- Lasilämmitin
- Jalat
- Jalkojen kiinnitysruuvit
- Kantokahva ja kiinnitysruuvit

Asennus

► Asennus – siv. 4

- Turvavälit lattiaan, seiniin, verhoihin, huonekaluihin jne. on säilytettävä aina.
 - A ≥ 50 cm
 - B ≥ 30 cm
 - C ≥ 150 cm
 - D ≥ 10 cm
- Ruuvaa oheiset jalat laitteen alapuolelle.
- Kiinnitä mukana toimitettava kantokahva ruuveilla laitteen takaosaan.

Käyttö

Tarkista ennen käynnistystä!



VAARA! Loukkaantumisvaara! Laitteen saa ottaa käyttöön vain, kun tarkistuksessa ei ole löytnyt vikoja. Jos jokin osa on viallinen, se on vaihdettava ehdottomasti ennen seuraavaa käyttöä.

Tarkista laitteen turvallinen kunto:

- Tarkista, onko näkyviä vikoja.
- Tarkista, onko laitteen kaikki osat asennettu tiukasti.

Tuotteen käynnistys/sammutus



VAARA! Loukkaantumisvaara! Tuotetta ei saa asettaa suoraan seinäpistorasian alle. Johtopalojen vaara.

Säädä lämmitystehokytkin (4) ja lämpötilansäädin (5) seuraavasti:

Lämmitystehon säätö

- Kiertokytkin asentoon : alhainen lämmitysteho
- Kiertokytkin asentoon : korkea lämmitysteho

Lämpötilansäädin

Halutun huoneenlämmön voi säätää portaattomasti lämpötilansäätimellä (5). Lämpötilansäädin säilyttää asetetun arvon lämmittämällä uudestaan lyhyesti.

- Kytke laite päälle.
- Aseta lämpötilansäädin (5) suurimmalle teholle.
- Kun haluttu lämpötila on saavutettu, kierrä lämpötilansäädintä vastapäivään, kunnes kuuluu napsahtava ääni ja laite kytkeytyy pois.

Laite säilyttää nyt senhetkisen huoneenlämmön.

- Käännä lämpötilansäädintä myötäpäivään, kun haluat nostaa huoneenlämpöä.

Ylikuumenemissuoja

- Mikäli ylikuumenemissuoja on lauennut, sammuta laite, irrota virtapistoke ja anna laitteen jäähtyä noin 10 minuuttia.

Puhdistus



VAARA! Loukkaantumisvaara! Irrota verkkopistoke aina ennen kaikenlaisia töitä laitteen parissa.

- Sammuta laite ja anna sen jäähtyä kokonaan.
- Vedä pistoke irti.
- Pyyhi tuote nihkeällä liinalla.

Häiriöt ja apu

Jos jokin ei toimi...



VAARA! Loukkaantumisvaara! Epäasialliset korjaukset voivat aiheuttaa sen, että laite ei toimi enää turvallisesti. Vaarannat näin ympäristösi turvallisuutta.

Häiriön aiheuttavat usein vain pienet virheet. Pystyt usein korjaamaan ne itse. Katso ensin seuraavasta taulukosta, ennen kuin käännyt jälleenmyyjän puoleen. Näin säästät turhaa vaivaa ja mahdollisesti myös kustannuksia.

Vika/häiriö	Syy	Korjaus
Laite ei lämmitä.	Onko laite sammutettu?	Kytke laite päälle.
	Onko lämpötilansäädin asetettu liian pienelle?	Aseta lämpötilansäädin suuremmalle.
	Onko verkkojännitettä?	Tarkista johto, pistoke, pistorasia ja sulake.
	Ylikuumenemissuoja lauennut?	Irrota virtapistoke ja anna laitteen jäähtyä.

Jos et pysty korjaamaan vikaa itse, ota yhteyttä jälleenmyyjään. Ota huomioon, että asiattomat korjaukset mitätöivät myös takuun ja sinulle aiheutuu lisäkustannuksia.

Hävittäminen

Laitteen hävittäminen

Yliiivatun roskasäiliön symboli tarkoittaa: Paristoja, akkuja, sähkö- ja elektroniikkalaitteita ei saa laittaa kotitalousjätteen joukkoon. Ne voivat sisältää ympäristölle ja terveydelle haitallisia aineita.



Kuluttajat ovat velvollisia toimittamaan käytetyt sähkölaitteet, laitteiden paristot ja akut sekajätteestä erillään viralliseen keräyspaikkaan, jotta niiden asianmukainen käsittely on varmistettu. Palautus voi tapahtua lakimääräysten mukaan maksutta esim. jonkin kunnallisen jätehuoltoyrityksen tai jälleenmyyjän kautta.

Tekniset tiedot

Tuotenumero	370430
Nimellisjännite	230 V~, 50 Hz
Nimellisteho	2000 W
KytKentätehot	1000 W 2000 W
Suojaluokka	I
Mitat	77 × 24 × 43,5 cm
Paino	5,1 kg

Sähkökäyttöisten paikallisten tilalämmittimien tietovaatimukset

Yhtiestiedot

Mallitunniste(et):

Kohta	Symboli	Arvo	Yksikkö
-------	---------	------	---------

Lämpöteho

Nimellislämpöteho	Phom	2.000	kW
-------------------	------	-------	----

Paristot, akut ja lamput, joita ei ole asennettu sähkölaitteisiin kiinteästi ja jotka on mahdollista irrottaa laitetta rikkomatta, on poistettava laitteesta ennen hävittämistä ja toimitettava erilliseen keräyspisteeseen. Kaikkien laitteistojen litiumakut ja akut saa toimittaa keräyspisteeseen vain varaamattomassa tilassa. Paristojen navat ovat peitettävä teipillä, jotta ei pääse syntymään oikosulkuja.



Jokainen loppukäyttäjä vastaa itse hävitettävässä laitteessa olevien henkilökohtaisten tietojen poistamisesta.

Pakkauksen hävittäminen

Pakkaus koostuu pahvilaatikosta ja vastavasti merkityistä muoviosista, mitkä voidaan antaa kierrätettäviksi.



- Vie nämä materiaalit kierrätettäviksi.

OBI Group Sourcing GmbH
Albert-Einstein-Str. 7–9
42929 Wermelskirchen
GERMANY
370430

Kohta	Yksikkö
-------	---------

Lämmityksen/huonelämpötilan säädön tyyppi (valitaan yksi)

yksiportainen lämmitys ilman huonelämpötilan säätöä

Vähimmäislämpöteho (ohjeellinen)	P _{min}	1.000	kW	kaksi tai useampi manuaalista porrasta ilman huonelämpötilan säätöä	No
Suurin jatkuva lämpöteho	P _{max,c}	2.000	kW	mekaanisella termostaatilla toteutettu huonelämpötilan säätö	Yes
Tehonkulutus				sähköinen huonelämpötilan säätö	No
Pois päältä -tilassa	P _o	0.00	W	sähköinen huonelämpötilan säätö ja vuorokausiajastin	No
Valmiustilassa	P _{sm}	0.00	W	sähköinen huonelämpötilan säätö ja viikkoaajastin	No
Lepotilassa	P _{idle}	0.00	W	Muut säätömahdollisuudet (voidaan valita useita)	
Verkkovalmiustilassa	P _{nsm}	0.00	W	huonelämpötilan säätö läsnäolotunnistimen kanssa	No
Valmiustila, johon sisältyy tietojen tai tilan näyttö		No	[kyllä/ei]	huonelämpötilan säätö avoimen ikkunan tunnistimen kanssa	No
Tilalämmityksen kausittainen energiatehokkuus aktiivisessa toimintatilassa	η _{s,on}	85.0	%	etäsäätömahdollisuus	No
				mukautuva käynnistyksen ohjaus	No
				käyntiajan rajoitus	No
				lämpösäteilyanturi	No
				itseoppimistoiminto	No
				säätötarkkuus	No

SI Garancijski list

Firma dajalca garancije:

Sedež dajalca garancije:

Firma prodajalca:

Sedež prodajalca:

Podatki o blagu/prodaktu:

.....
.....
.....

Datum izročitve blaga/produkta potrošniku:

S tem garancijskim listom jamčimo za lastnosti ali brezhibno delovanje v 1-letnem garancijskem roku, ki začne teči z izročitvijo blaga potrošniku in velja s priloženim originalnim računom. Vzdrževanje, rezervne dele in priklopne aparate nudimo še tri leta po preteku garancije.

Garancija velja na območju Republike Slovenije.

Garancija ne izključuje pravic potrošnika, ki izhajajo iz odgovornosti prodajalca za napake na blagu.

V primeru okvare se obrnite na prodajalca.

GR Εγγύηση

Για αυτό το προϊόν ισχύει εγγύηση με διάρκεια δύο έτη από την ημερομηνία αγοράς, εφόσον αυτό έχει αγοραστεί από τό κατάσταση που αναφέρεται πιο κάτω.

Βλάβες που προέρχονται από ακατάλληλη μεταχείριση ή χειρισμό, λάθος τοποθέτηση ή φύλαξη, ακατάλληλη σύνδεση ή εγκατάσταση, από βία ή άλλες εξωτερικές επιδράσεις, καθώς και σε παρεμβάσεις του αγοραστή ή τρίτων οι οποίες δεν ήταν σύμφωνες με τις οδηγίες χρήσης που συνοδεύουν το προϊόν, δεν καλύπτονται από την εγγύηση. Επίσης, δεν καλύπτεται η φυσιολογική φθορά λόγω χρήσης. Προτείνουμε να διαβάσετε προσεκτικά τις οδηγίες χρήσεως, διότι περιέχουν σημαντικές υποδείξεις.

Για λόγους εξακριβώσεως της ημερομηνίας αγοράς, είναι απαραίτητο να κρατήσετε την απόδειξη αγοράς, που αποτελεί το μόνο αποδεικτικό στοιχείο της ημερομηνίας αγοράς.

Υποδείξεις:

1. Εάν το προϊόν δε λειτουργεί πλέον όπως πρέπει, ελέγξτε παρακαλούμε πρώτα εάν η αιτία είναι άλλοι λόγοι, όπως για παράδειγμα λάθος χειρισμός.
2. Σε περίπτωση που θέλετε να κάνετε χρήση της εγγύησης ή σε περίπτωση βλάβης παρακαλούμε απευθυνθείτε προσωπικά στο κατάστημα αγοράς.

Παρακαλούμε προσέξτε ότι θα επισυνάπτετε, θα έχετε διαθέσιμα, ή θα φέρετε μαζί σας σε κάθε περίπτωση τα ακόλουθα:

- Απόδειξη αγοράς
- Περιγραφή προϊόντος/Τύπος/Μάρκα
- Περιγραφή του εμφανιζόμενου προβλήματος με όσο το δυνατόν πιο ακριβή αναφορά του ελαττώματος.

Εκτός των δικαιωμάτων που παρέχονται με την παρούσα εγγύηση στον καταναλωτή, αυτός έχει σε κάθε περίπτωση και όλα τα δικαιώματα που απορρέουν από τις κείμενες διατάξεις και τους νόμους σχετικά με τη σύμβαση πώλησης.

Διανομή:

DE Mängelansprüche

Sehr geehrte Kundin, sehr geehrter Kunde, unsere Produkte werden in modernen Produktionsstätten gefertigt und unterliegen einem international anerkannten Qualitätsprozess.

Sollten Sie dennoch einen Grund zur Beanstandung haben, bringen Sie bitte diesen Artikel zusammen mit dem Kaufbeleg zu Ihrem Händler.

Für unsere Produkte gelten die gesetzlichen Mängelansprüche ab Kaufdatum.

IT Reclami per difetti

Gentilissima Cliente, gentilissimo Cliente, i nostri prodotti sono fabbricati in moderne officine di produzione e sono sottoposti ad un processo di qualità internazionalmente riconosciuto.

Se Lei dovesse avere tuttavia un motivo di reclamo, porti questo articolo insieme allo scontrino al Suo negoziante.

Per i nostri prodotti valgono i reclami per difetti legali a partire dalla data di acquisto.

FR Réclamations

Chère cliente, cher client, Nos produits sont fabriqués dans des ateliers de production modernes et sont soumis à un processus de qualité reconnu au niveau international.

Si vous avez toutefois le moindre motif de réclamation, veuillez rapporter cet article avec son justificatif d'achat à votre commerçant.

Nos produits sont soumis au droit légal de réclamation en cas de défaut à partir de leur date d'achat.

GB Claims for defects

Dear customer, Our products are manufactured in modern production plants, and are subject to an internationally recognised quality process.

Nevertheless, if you have cause for dissatisfaction, please bring the item together with the proof of purchase to the store from which you bought it.

For our products, legal claims for defects are valid from the date of purchase.

CZ Reklama

Vážená zákaznice, vážený zákazník, naše výrobky jsou vyráběny v moderních závodech a podléhají mezinárodně uznávanému procesu kontroly kvality.

Pokud byste přesto měli důvod ke stížnostem, přineste prosím výrobek společně s dokladem o koupi vašemu prodejci.

Pro naše výrobky platí zákonná reklamační lhůta od datumu koupě.

SK Reklamácie

Vážená zákazníčka, vážený zákazník, naše produkty sa vyrábajú v moderných zariadeniach a podliehajú medzinárodne uznávanému procesu riadenia kvality. Ak máte aj napriek tomu dôvod na reklamáciu, prineste tento tovar spolu s dokladom o zakúpení k vášmu predajcovi.

Pre produkty platia zákonné reklamačné nároky od dátumu zakúpenia.

PL Roszczenia gwarancyjne

Szanowna Klientko, szanowny Kliencie, Nasze wyroby produkowane są w nowoczesnych zakładach produkcyjnych i podlegają pod uznane na świecie procesy jakościowe.

W razie podstawy do reklamacji prosimy dostarczyć ten artykuł wraz z porównaniem do sklepu, w którym dokonano zakupu.

Dla naszych produktów obowiązują ustawowe roszczenia gwarancyjne od daty zakupu.

HU Jótállási jegy

Tisztelt Vevőnk!

Termékeink modern gyárban készülnek, nemzetközileg elismert minőségbiztosítási rendszer alatt.

Üzemzavar esetén a készüléket vigye vissza, a vásárlási számlával együtt, a forgalmazóhoz, ahonnan vásárolta azt.

Termékeinkre a törvényben előírt garanciális feltételek érvényesek, a vásárlás napjától számítva.

BA/HR Prava na žalbu

Štovani kupci!

Naši proizvodi se proizvode u modernim tvornicama i podliježu međunarodno priznatom procesu provjere kakvoće.

Ako ipak postoji razlog za žalbu, molimo Vas da ovaj artikl zajedno s računom odnesete Vašem trgovcu.

Za naše proizvode važe zakonska prava na žalbu od datuma kupovine.

NL Reclamaties

Geachte klant, onze producten worden op moderne productieplaatsen gefabriceerd en zijn onderworpen aan een internationaal erkend kwaliteitsproces.

Wanneer u desondanks een reden tot klagen heeft, breng dit artikel dan samen met de kassabon naar uw verkoper.

Voor onze producten gelden de wettelijke reclamatietermijnen vanaf de datum van aankoop.

LV Reklamācija

Cienītā kliente, godātais klient, mūsu produkcija tiek izgatavota modernās ražotnēs un ir pakļauta starptautiski atzītam kvalitātes kontroles procesam.

Ja Jums tomēr ir iemesls celt iebildumus, lūdzu, nogādāiet šo precī kopā ar pirkumu apliecinājošu dokumentu savam tirgotājam.

Ar likumu noteiktās reklamācijas attiecībā uz mūsu produkciju ir piemērojamas sākot ar tās iegādes datumu.

EE Garantiinõuded

Lugupeetud klient, meie tooted on valmistatud moodulates tootmistehhides ja on allutatud rahvusvaheliselt tunnustatud kvaliteedi tagamise protsessile.

Kui teil on sellest hoolimata põhjust reklamatsiooniks, viige see toode palun koos ostutšekiga turustajale, kellelt selle saite.

Meie toodetele kehtivad alates ostukuupäevast seadusega ettenähtud õigused reklamatsioonide esitamiseks.

SE Produktansvar

Bästa kund! Våra produkter tillverkas i moderna produktionsanläggningar och genomgår en internationellt erkänd kvalitetsprocess.

Skulle det ändå finnas skäl till reklamation, ber vi dig lämna in denna artikel tillsammans med köpkvittot till återförsäljaren.

För våra produkter gäller lagstadgat produktansvar fr.o.m. köpdatumet.

FI Tuotevastuu

Hyvä asiakas, tuotteemme valmistetaan uudenaikaisissa tuotantolaitoksissa ja ne tarkastetaan kansainvälisesti tunnustetun laatuolosuhteen mukaisesti.

Jos sinulla on kuitenkin aihetta valittaa tuotteesta, tuo tämä laite ostokuitin kanssa myyjällesi.

Tuotteille ovat voimassa ostopäivästä alkaen lakisääteiset takuuehdot.

LT Pretenzijos dėl defektų

Gerb. kliente, mūsų produktai gaminami moderniose įmonėse ir jų kokybę tikrinama pagal tarptautiniu mastu pripažintus standartus.

Jei vis dėlto turite priežastį pretenduoti, pristatykite šį gaminį kartu su pirkimo čekiu savo pardavėjui. Nuo pirkimo datos mūsų produktams įsigalioja įstatymų nuostatos dėl pretenzijų reiškiimo.

OBI Group Sourcing GmbH
Albert-Einstein-Str. 7-9
42929 Wermelskirchen
GERMANY
info@obisourcing.de
www.obisourcing.de

Art.-Nr. 370430

S-71046 V-260325